

Report di ispezione

Numero riferimento Cliente : 23-000001298
 Numero riferimento Olympus : 51960265

Olympus Customer Service

Olympus Italy S.R.L.

 Via Modigliani 45
 20054 Segrate (Milano)
 E-Mail:

Cliente

AUSL RIETI
 Ospedale di Rieti
 VIA J.F. KENNEDY
 02100 RIETI (RI)
 E-Mail: fortuna.alessandro@poliedraingclinica.it

Strumento

Modello : GIF-H190N
 Matricola : 2102210
 CustomerAssetID :

Gent.mo Cliente

Il suo strumento è stato attentamente ispezionato. L'analisi effettuata e i difetti riscontrati sono documentati con le relative immagini nel report allegato

Per qualunque informazione , non esiti a contattarci

Introduzione del Discovery report

nr.	Ispezione	Risultato
1	Usi cumulativi	1152 times
2	Tempo cumulativo	24905 min
3	Ispezione della Tenuta	Passato
4	Verifica isolamento del terminale distale	Passato
5	Isolamento Tubo di Inserzione	Passato
6	Ispezione della continuità elettrica	Passato
7	Controlli dell'Area Umida: Sistema di Canali	Passato
8	Volume di erogazione aria	Passato
9	Volume Alimentazione dell'Aria al minimo	Passato
10	Contatto acqua	Passato
11	Ispezione alimentazione dell'acqua	Passato
12	Volume di aspirazione	Passato
13	Ispezione della connessione del connettore del portaluca	Passato
14	Verifica immagine - illuminazione	Passato
15	Controllo immagine - White/Black Dots	Passato
16	Controllo immagine - bagliore/striscia	Passato
17	Verifica funzione NBI - Modelli con capacità NBI	Passato
18	Controllo immagine - Risoluzione	Passato
19	Ispezione funzione SW	Passato
20	Controllo immagine - appannamento	Passato
21	Funzioni ID - Modelli con chip Scope ID incorporato che utilizzano processori video GIR	Passato
22	Cappuccio distale (c-cover) - Graffi, ammaccature, incrinature o impatti	Fallito
23	Obiettivo - Crepe, schegge, graffi o macchie	Fallito
24	Obiettivo LG - crepe, schegge, graffi o macchie	Passato
25	Ispezione del fascio p-luce	Passato
26	Aspetto dell'Ugello	Fallito
27	Guainetta - tensione, allentamento, graffi o deterioramento	Passato
28	Guainetta - Pieghe/cedimenti	Passato
29	Guainetta - Usura del collante e verifica condizione della legatura	Fallito
30	Connessione di una parte della Sezione del Tratto Angolabile al tratto di inserzione	Passato
31	Curvatura e usura tubo di inserzione, curvatura e usura tubo di inserzione sul cono di protezione	Fallito

nr.	Ispezione	Risultato
32	Proprietà di curvatura del tratto di inserzione	Passato
33	Torsione del tratto di inserzione	Passato
34	Isolamento esterno Leva Freno UD	Passato
35	Posizione manopole (neutra)	Passato
36	Slittamento freno manopole U/D-R/L (rotazione simultanea)	Passato
37	Verifica freni manopole UD/RL	Passato
38	Rotazione della manopola comandi/Indicazioni di Angolazione/Gioco della manopola/Angoli di flessione	Fallito
39	Angolo di ritorno del tratto angolabile	Passato
40	Passaggio della pinza	Passato
41	Verifica passaggio spazzolino per la pulizia	Passato
42	Aspetto generale	Passato
43	Rimozione Acqua (Impugnatura)	Passato
44	Rimozione Acqua (BCU)	Passato
45	Ispezione delle macchie d'acqua (connettore S, serie 190/185/290)	Passato
46	Ispezione funzione RFID - Modelli con built-in RFID Chip	Passato
47	Ispezione etchettatura	Passato
48	Disturbi in immagine/Immagine scopare angolando	Passato

Dettaglio dei guasti

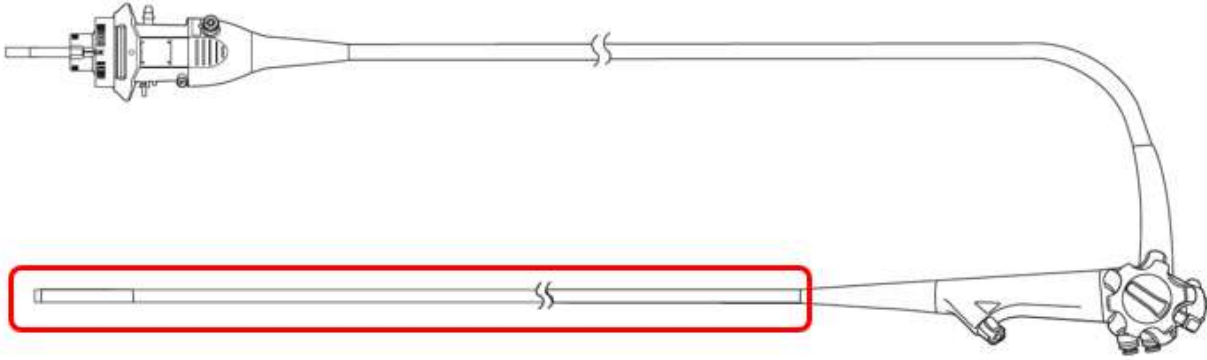
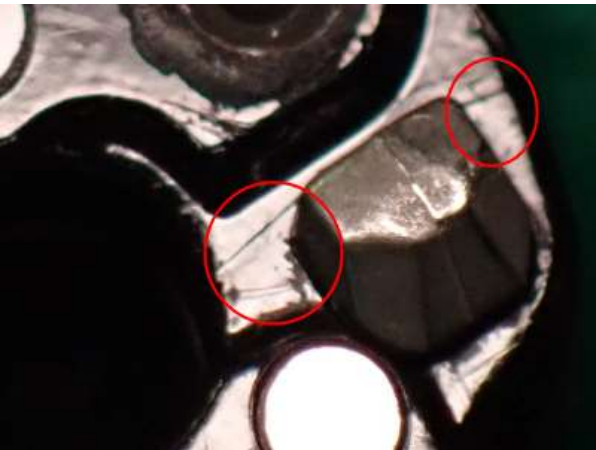
Tubo di inserzione			
			
nr.	Risultato	Riparazione	Condizioni
22	Fallito	Cappuccio distale (c-cover) - Graffi, ammaccature, incrinature o impatti	
		Rivestimento a C	Crepa, danno o deformazione di parti
		Il rivestimento a C ha una crepa.	
			

nr.	Risultato	Riparazione	Condizioni
23	Fallito	Obiettivo - Crepe, schegge, graffi o macchie	Crepa, danno o deformazione di parti
		Adesivo intorno alla lente obiettivo	
L'adesivo intorno all'obiettivo ha una sbavatura.			

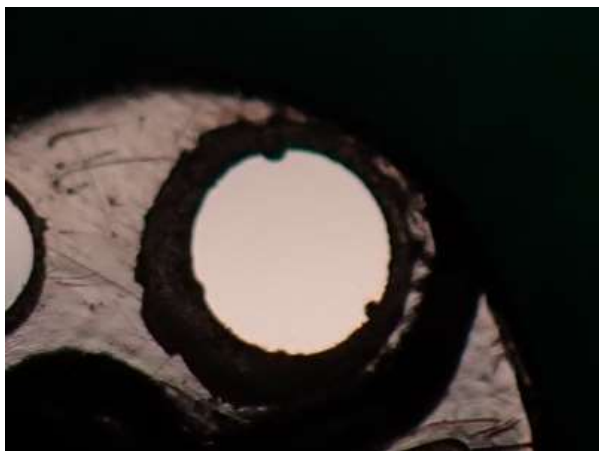

Aspetto dell'Ugello			
26	Fallito	Ugello	Difetti visibili
		Nell'ugello sono presenti oggetti estranei.	



nr.	Risultato	Riparazione	Condizioni
29	Fallito	Adesivo sulla guainetta	Difetti visibili
		L'adesivo sulla guainetta è staccato.	



31	Fallito	Tubo di collegamento	Crepa, danno o deformazione di parti
		Il tubo di collegamento ha un'ammaccatura.	



nr.	Risultato	Riparazione	Condizioni
31	Fallito	Tubo di collegamento	Crepa, danno o deformazione di parti
		La lama o il Flex del tubo di connessione fuoriescono.	

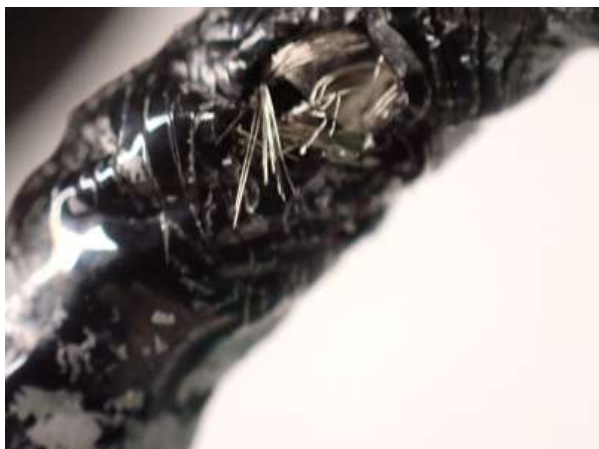

Rotazione della manopola comandi/Indicazioni di Angolazione/Gioco della manopola/Angoli di flessione			
38	Fallito	Tubo angolabile	Crepa, danno o deformazione di parti
		A causa di un'ammaccatura sul tubo angolabile, l'angolo di curvatura in direzione ALTO supera il valore standard.	



Protocollo di test

Test di Sicurezza elettrica ed impermeabilità dell'endoscopio

Isolamento del terminale distale	9999	MΩ	Passato
Isolamento del tratto di inserzione	41,8	MΩ	Passato
Terra	16,7	Ω	Passato
Risultato Generale			Passato

Data : 21.08.2023

Questo è un documento automatico, valido anche se privo di firma