

Azienda Sanitaria Locale Rieti

U.O.C. ACQUISIZIONE E LOGISTICA DI BENI E SERVIZI

DETERMINAZIONE DIRIGENZIALE

n° 864 del 24 APR. 2020

Oggetto: Acquisto di n.8 TV led 43" e n.1 TV led 60", dotati di relative staffe di ancoraggio a muro, presso la soc. Laitech s.r.l. di Roma (RM) da destinare alla Struttura Riabilitativa di Poggio Mirteto. Importo complessivo pari ad € 3.930,00 (IVA esclusa).

Il Dirigente sottoscrivendo il presente provvedimento, attesta che lo stesso, a seguito dell'istruttoria effettuata, nella forma e nella sostanza è totalmente legittimo, ai sensi dell'art.1 della L. n° 20/1994 e ss.mm.ii., assumendone di conseguenza la relativa responsabilità, ex art.4, comma 2, L.165/2001, nonché garantendo l'osservanza dei criteri di economicità, di efficacia, di pubblicità, di imparzialità e trasparenza di cui all'art.1, comma 1°, L. n.° 241/1990, come modificato dalla L. n° 15/2005. Il dirigente attesta, altresì, che il presente provvedimento è coerente con gli obiettivi dell'Azienda ed assolutamente utile per il servizio pubblico ai sensi dell'art. 1, L.n. 20/1994 e ss.mm.ii.

Il Responsabile del procedimento:

Dott. Matteo Palmieri

Firma



Data

16/04/2020

Il Dirigente:

Dott. Andrea Martellucci

Firma

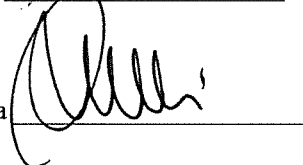

Data

16-04-2020

Il Direttore della U.O.C. Economico Finanziaria con la sottoscrizione del presente atto attesta che lo stesso non comporta scostamenti *sfavorevoli* rispetto al budget economico.

Voce del conto patrimoniale su cui imputare la spesa

101020901

PROVV. 288

101020903 ? AUT. 16.11/2020

Data

20/09/2020

Firma



Dott.ssa Antonella Rossetti

Oggetto: Acquisto di n.8 TV led 43” e n.1 TV led 60”, dotati di relative staffe di ancoraggio a muro, presso la soc. Laitech s.r.l. di Roma (RM) da destinare alla Struttura Riabilitativa di Poggio Mirteto. Importo complessivo pari ad € 3.930,00 (IVA esclusa).

Pag. 2 di 5

DETERMINAZIONE DIRIGENZIALE

Visto l’art. 4, comma 2, del D.Lgs. 30 marzo 2001, n. 165 concernente le attribuzioni dei dirigenti nelle amministrazioni pubbliche;

Visto l’Atto Aziendale approvato con DCA n.113 del 18/3/2015 pubblicato sul B.U.R.L. n. 33 S.O. n.1 del 23 aprile 2015 da cui si rileva l’organizzazione aziendale ed il funzionigramma;

Vista la deliberazione n.7/D.G. dell’12.12.2017 di attribuzione delle deleghe al Direttore Amministrativo, al Direttore Sanitario ed ai dirigenti delle strutture aziendali in relazione agli incarichi formalmente conferiti ed i conseguenti successivi atti di delega;

IL DIRETTORE

DELLA U.O.C ACQUISIZIONE E LOGISTICA DI BENI E SERVIZI

PREMESSO che:

- con nota prot. n. 65708 del 21/11/2019 l’Asl di Rieti ha richiesto alla Regione Lazio l’ampliamento del numero di posti letto per la Struttura Riabilitativa di Poggio Mirteto;
- con nota prot. n. 965246 del 28/11/2019 la Regione Lazio ha accolto tale richiesta chiedendo all’ASL di Rieti di avviare l’iter procedimentale per il percorso di autorizzazione all’esercizio e accreditamento istituzionale;
- con nota del 24/01/2020, agli atti, è stato fornito dall’Ing. Antonino Germolè, Direttore della UOC Tecnico Patrimoniale, un elenco di tutto il materiale di cui approvvigionarsi per l’ampliamento del Centro di Riabilitazione di Poggio Mirteto;
- nell’elenco di cui sopra, agli atti, sono presenti n.8 TV led da 42” e n.1 TV led da 60” entrambi completi di staffe per ancoraggio a muro;

DATO ATTO CHE con nota del 20/02/2020, agli atti, è stato chiesto di rimettere preventivo per n.8 TV led da 42” e n.1 TV led da 60” alle seguenti ditte:

- DPS INFORMATICA di Fagagna UD
- ULTRAPROMEDIA srl di Roma
- LAITECH srl di Roma

VISTI i preventivi rimessi dalle seguenti società:

- ULTRAPROMEDIA srl (All. 1)
- LAITECH srl (All. 2)

PRESO ATTO che:

- il preventivo rimesso dalla soc. ULTRAPROMEDIA srl prevede quale modalità di pagamento il pagamento anticipato;
- il preventivo rimesso dalla soc. LAITECH srl prevede più offerte alternative;

RILEVATO che la modalità di pagamento prevista per l’offerta della soc. ULTRAPROMEDIA srl contrasta con la modalità di pagamento utilizzata dalla ASL di Rieti;

Oggetto: Acquisto di n.8 TV led 43” e n.1 TV led 60”, dotati di relative staffe di ancoraggio a muro, presso la soc. Laitech s.r.l. di Roma (RM) da destinare alla Struttura Riabilitativa di Poggio Mirteto. Importo complessivo pari ad € 3.930,00 (IVA esclusa).

Pag. 3 di 5

RITENUTO pertanto di non poter prendere in considerazione l’offerta rimessa dalla società ULTRAPROMEDIA srl;

VISTA:

- la nota del 03/03/2020 con la quale è stato chiesto alla UOC SICO di esprimere parere tecnico sull’idoneità dei prodotti offerti dalla soc. LAITECH srl;
- la nota di riscontro del 05/03/2020 con la quale la UOC SICO ha individuato i modelli “LG 43UM 7000PLA TV LED ULTRA HD 4k” ed “LG LAI60UM7100” quali più idonei, rispettivamente, per la tipologia da 42” e da 60” (All. 3);

DATO ATTO che il prezzo unitario del modello “LG 43UM 7000PLA TV LED ULTRA HD 4k” risulta pari ad € 370,00+IVA ed il modello “LG LAI60UM7100” risulta pari ad € 695,00+IVA;

PRESO ATTO che, con nota del 19/03/2020, la Laitech s.r.l. di Roma (RM) ha rappresentato l’indisponibilità del modello “LG 43UM 7000PLA TV LED ULTRA HD 4k” e la possibilità di sostituzione dello stesso con il modello “43UM7100PLB-LH” ad un prezzo inferiore pari ad € 348,00+IVA in luogo di € 370,00+IVA (All. 4);

VISTA:

- la nota del 19/03/2020 con la quale è stato chiesto alla UOC SICO di rimettere parere tecnico sulla possibilità di sostituire il modello “LG 43UM 7000PLA TV LED ULTRA HD 4k” con il modello “43UM7100PLB-LH”;
- la nota di riscontro del 19/03/2020 con la quale la UOC SICO esprime parere favorevole a tale sostituzione (All. 5);

DATO ATTO che:

- il preventivo rimesso dalla soc. Laitech s.r.l. di Roma (RM) comprende anche la fornitura delle staffe per il posizionamento a muro dei suddetti televisori;
- nel preventivo rimesso dalla suddetta società sono presenti sia staffe fisse che orientabili;

VALUTATO che l’utilizzo di staffe orientabili permetterebbe un posizionamento dei televisori più idoneo alle esigenze dei degenti della struttura riabilitativa;

RITENUTO opportuno, per quanto sopra, accettare l’offerta della soc. Laitech s.r.l. di Roma (RM) relativa alla fornitura di quanto di seguito:

- n.8 TV led da 42” modello “43UM7100PLB-LH” ad un prezzo unitario pari ad € 348,00+IVA;
- n.1 TV led da 60” modello “LG LAI60UM7100” ad un prezzo unitario pari ad € 695,00+IVA;
- n.8 staffe orientabili 17-55 pollici ad un prezzo unitario pari ad € 49,00+IVA;
- n.1 staffa orientabile 30-65 pollici ad un prezzo unitario pari ad € 59,00+IVA;

VISTO altresì l’art. 36, c.2 lett. a), del D.Lgs 50/2016, che consente l’affidamento diretto per servizi e forniture di importo inferiore ad € 40.000;

DATO ATTO che la proposta è coerente con il vigente Piano Triennale Aziendale della Prevenzione della Corruzione e del Programma Triennale per la Trasparenza e l’Integrità;

Oggetto: Acquisto di n.8 TV led 43" e n.1 TV led 60", dotati di relative staffe di ancoraggio a muro, presso la soc. Laitech s.r.l. di Roma (RM) da destinare alla Struttura Riabilitativa di Poggio Mirteto. Importo complessivo pari ad € 3.930,00 (IVA esclusa).

Pag. 4 di 5

VISTO il D.Lgs. 50/2016 e ss.mm.ii.;

DETERMINA

per le motivazioni espresse in premessa:

1. **AFFIDARE** alla società Laitech s.r.l. di Roma (RM) – ai sensi dell'art.36, comma 2, lett. a) del D.lgs. 50/2016 – la fornitura, ad un prezzo complessivo pari ad € 3.930,00+IVA 22%, di quanto di seguito:
 - n.8 TV led da 42" modello "43UM7100PLB-LH" ad un prezzo unitario pari ad € 348,00+IVA;
 - n.1 TV led da 60" modello "LG LAI60UM7100" ad un prezzo unitario pari ad € 695,00+IVA;
 - n.8 staffe orientabili 17-55 pollici ad un prezzo unitario pari ad € 49,00+IVA;
 - n.1 staffa orientabile 30-65 pollici ad un prezzo unitario pari ad € 59,00+IVA;
2. **DI INCLUDERE** l'onere del presente provvedimento, mediante l'utilizzo di fondi aziendali, pari ad € 4.794,60 (IVA 22% inclusa), come di seguito:
 - € 919,88 conto di costo 101020901 "Altre immobilizzazione materiali", esercizio 2020
 - € 3.874,72 conto di costo 101020903 "Altri beni < 516 euro", esercizio 2020;
3. **DI DICHIARARE** il presente provvedimento immediatamente esecutivo non essendo sottoposto al controllo regionale, ai sensi del combinato disposto dell'art. 30 della L.R. n. 18/94 e successive modificazioni ed integrazioni e degli artt. 21 e 22 della L.R. n. 45/96;
4. **DI DISPORRE** che il presente atto venga pubblicato nell'albo pretorio on-line aziendale ai sensi dell'art. 32, comma 1, della legge 18.09.2009, n. 69 e del D.Lgs 14.03.2013 n. 33;

in oggetto

per esteso

Il Dirigente Responsabile
U.O.C. ACQUISIZIONE E LOGISTICA DI BENI E SERVIZI
Dot. ANDREA MARTELLUCCI

VERIFICATA DAL DIRETTORE AMMINISTRATIVO O DAL DIRETTORE SANITARIO:

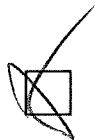

Il Direttore Amministrativo: Dott.ssa Anna Petti

IL DIRETTORE AMMINISTRATIVO
Dott.ssa Anna Petti



Il Direttore Sanitario f.f.: Dott. Gennaro D'agostino

La presente Determinazione è inviata al Collegio Sindacale in data 24 APR. 2020

La presente Determinazione è esecutiva ai sensi di legge 24 APR. 2020

La presente Determinazione viene pubblicata all'albo pretorio on-line aziendale ai sensi dell'art. 32, comma 1, della legge 18.09.2009, n. 69 e del D.Lgs 14.03.2013 n. 33 in data 24 APR. 2020

in oggetto per esteso

Rieti li 24 APR. 2020

IL FUNZIONARIO

Pete Gennaro

Re: Richiesta preventivo - urgente

Support Ultrapromedia Srl <support@ultrapromedia.net>

ven 21/02/2020 12:24

A: Matteo Palmieri <m.palmieri@aslrieti.it>

Cc: Giuseppe Ferrara - Ultrapromedia Srl <giuseppe.ferrara@ultrapromedia.net>; Ultrapromedia Srl <info@ultrapromedia.net>

1 allegati (418 KB)

Preventivo 290 Asl Riети - Quotazione Televisioni .pdf;

Buongiorno Gent.mo Dott. Palmieri,

Come da richiesta, allego il preventivo per quanto riguarda il materiale richiesto. Come tempistiche di consegna non ci sono problemi, in quanto consegnamo la merce in massimo 5/7 gg lavorativi.

Restiamo a disposizione per ulteriori informazioni.

Cordiali Saluti.

Il giorno gio 20 feb 2020 alle ore 16:30 Ultrapromedia Srl <info@ultrapromedia.net> ha scritto:

----- Forwarded message -----

Da: **Matteo Palmieri** <m.palmieri@aslrieti.it>

Date: Gio 20 Feb 2020, 16:21

Subject: Richiesta preventivo - urgente

To: INFO@ULTRAPROMEDIA.NET <[INFO@ultrapromedia.net](mailto:INFO@ULTRAPROMEDIA.NET)>

Spett.le società,

la presente per chiedere di rimettere preventivo di spesa, con relativa scheda prodotto, per la fornitura del seguente materiale:

n.8 TV LED da 42"/43"

n.8 staffe per ancoraggio a muro dei suddetti

n.1 TV LED da 60"

n.1 staffa per ancoraggio a muro del suddetto

Tutto il suddetto materiale dovrà **INDEROGABILMENTE** essere consegnato entro la data del 27 marzo 2020 (venerdì) presso il seguente indirizzo:

ASL Riети

Struttura riabilitativa

Via Finocchietto snc

02047 - Poggio Mirteto (RI)

Cordiali saluti

Dott. Matteo Palmieri
U.O.C. Acquisizione e Logistica di Beni e Servizi
Azienda Sanitaria Locale Riети
Tel. 0746-279530

Fax. 0746-278730

Al sensi dell'art. 13 del Regolamento 2016/679/UE La informiamo che la presente e-mail proviene dall'Asl di Riети e s'intende inviata per scopi lavorativi. Per tale ragione non è possibile garantire che, rispondendo alla stessa, il contenuto venga visualizzato esclusivamente dal soggetto cui è indirizzata la risposta. Si precisa che le informazioni contenute in questo messaggio sono confidenziali, riservate e a uso esclusivo del destinatario. Qualora lo stesso Le fosse pervenuto per errore, La preghiamo di eliminarlo immediatamente senza farne uso ulteriore dandocene, gentilmente, comunicazione.

Grazie.

Pursuant to Article 13 of the Regulation (EU) 2016/679, we inform you that the hereby e-mail comes from Asl of Riети and is intended to be sent for working purposes. For this reason it's not possible to guarantee that, by answering to it, the content will be only shown to the individual towards it's addressed. We specify that the information contained in this message are confidential, privileged and for the exclusive use of the addressee. If you have received this e-mail message in error, please delete it immediately without using it any further and kindly notify us.

Thank you.

--

Andrei Tanasie - Ultrapromedia SRL

--

Support Ultrapromedia

Ultrapromedia Srl

Cell +39 393 9024744

Tel. +39 06 90274090

Fax +39 06 90274093

adrian@ultrapromedia.net

www.ultrapromedia.netwww.mandarinoadv.com**RICHIEDI INFORMAZIONI**

Ultrapromedia è impegnata nella salvaguardia dell'ambiente. Per cortesia considera l'ambiente prima di stampare questa e-mail.

Le informazioni contenute nella presente comunicazione e i relativi allegati possono essere riservate e sono, comunque, destinate esclusivamente alle persone o alla società sopraindicati. La diffusione, distribuzione e/o copiatura del documento trasmesso, da parte di qualsiasi soggetto diverso dal destinatario è proibita, sia ai sensi dell'art. 616 c.p., che ai sensi del D.Lgs. n. 196/2003. Se avete ricevuto questo messaggio per errore, vi preghiamo di inoltrarlo al mittente e di distruggerlo immediatamente.

Ultrapromedia is committed to improving our environment. Please consider the environment before printing this e-mail.

We inform you that every information provided (personal details, credit card details, ...) is being conserved guaranteeing the integrity and inviolability of the information. Only our authorized staff will have access to these information that cannot be transmitted to strangers. We issue this information according to the Italian law (D.Lgs. n. 196/2003). This message and its attachments are addressed solely to the persons above and may

contain confidential information. If you have received the message in error, be informed that any use of the content hereof is prohibited and it is punished by law (D.Lgs. n. 196/2003). Please return it immediately to the sender and delete the message.



Assistenza tecnica Computer e Centralini telefonici

Installazione reti Lan, Wi-Fi
Vendita e noleggio apparecchiature informatiche

Realizzazione siti web
Marketing e posizionamento sui motori di ricerca

Stampe & Graphic Design
Promotion, eventi, web e multimedia



Sede legale: Via Flaminia, 71 - Roma 00196
Sede operativa: Via dei Tani, 35 - Roma 00148

C.F / P. IVA. 10324241008

Tel. 06 90274090 Fax. 06 90274093

Cel. 3288438867

Email: info@ultrapromedia.net

Preventivo : 290/2020
21/02/2020

Spett.le Asl Rieti

Oggetto: Quotazione Televisori e staffe

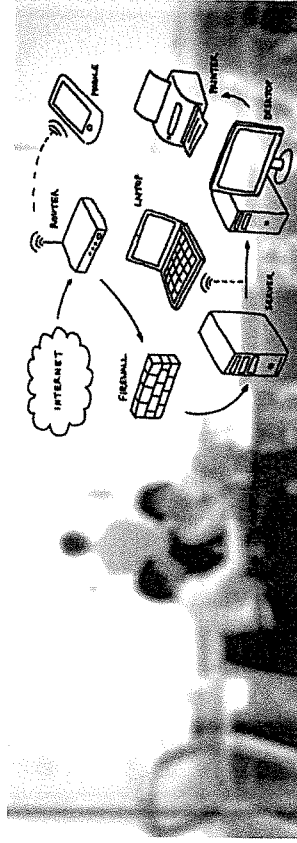
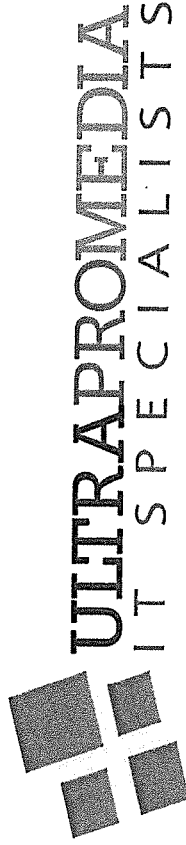

Microsoft Partner



SAMSUNG-HOSPITALITY BUSINESS PARTNER

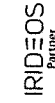

IRIDEOS Partner



welcome italia



HOSPITALITY 365

Ultrapromedia S.r.l. | Sede legale: Via Flaminia 71 - 00196 Roma | Sede operativa: Via dei Tani 35 - 00148 Roma

C.F./P. IVA 10324241008 | Tel. +39 06 90274090 | Fax +39 06 90274093 | Cel. +39 3288438867 | Email info@ultrapromedia.net

Handwritten mark

All. 1 di 5
PAG 3 di 3

Descrizione	Quantità	Prezzo Unitario Listino	Prezzo Unitario Scontato	Totale Prodotto
Samsung UE43RU7170 Tv Led 43" Ultra HD 4K Smart HDR Wi-Fi Nero Serie 7	8,00	€399,00	€ 316,99	€ 2.535,92
LG 65UIM7100 Tv Led 65" 4K Ultra Hd Smart Tv Wi-Fi Nero	1,00	€649,00	€ 577,00	€ 577,00
Staffa TV a Parete Supporto a Muro per 26 a 75	9,00	€34,99	€ 31,90	€ 287,10
Spedizione Corriere Express / Consegna materiale	1,00		€ 0,00	€ 0,00
Totale Preventivo Iva Esclusa			€ 3.400,02	

I prezzi si intendono esclusi di IVA 22%.
Pagamento: Bonifico Bancario Anticipato
Installazione, configurazione e tutti i materiali ed i lavori non contemplati in questo preventivo, non sono compresi, e possono essere soggetti a quotazioni diverse.
Non sono incluse eventuali spese di vito ed alloggio.
Validità Offerta : 15 gg;

Dati bonifico:
Ultrapromedia S.R.L.
FINECOBANK BANCA FINECO S.P.A
SEDE ROMA
ABI 03015 CAB 03200
N° conto: 000003350983
IBAN IT34803015032000000003350983

Certi di un Vostro cortese cenno di riscontro, cogliamo l'occasione per porgervi Cordiali Saluti.
In caso di accettazione delle condizioni, da restituire timbrato e firmato via mail o via fax al numero 06.90274093. Grazie

Per Accettazione ordine e preventivo 290/2020
Timbro e Firma del Cliente

UltraProMedia Srl

GARANZIA

La garanzia copre i prodotti per la durata di 12 mesi per alcuni prodotti e ove specificato per 24 mesi dalla consegna delle apparecchiature. La garanzia è assicurata dai vari produttori del hardware, e per qualsiasi richiesta in garanzia, le richieste vanno inoltrate direttamente al produttore. Ovviamente, la Ultrapromedia Srl, resta a disposizione per consulenza ed istradamenti per un'assistenza fluida con i vari produttori. Sono esclusi dalla garanzia guasti dovuti a negligenza o imperizia nell'uso, problemi software causati da uso improprio, nonché danni causati da sovrallimentazione della rete elettrica, da calamità naturali quali fulmini, inondazioni, furti etc.

MODALITA' DI FORNITURA:



Ultrapromedia S.r.l. | Sede legale: Via Flaminia 71 - 00196 Roma | Sede operativa: Via dei Tani 35 - 00148 Roma
C.F./P. IVA 10324241008 | Tel. +39 06 90274093 | Cel. +39 3288438667 | Email info@ultrapromedia.net

Ultrapromedia S.r.l. | Sede legale: Via Flaminia 71 - 00196 Roma | Sede operativa: Via dei Tani 35 - 00148 Roma
C.F./P. IVA 10324241008 | Tel. +39 06 90274093 | Cel. +39 3288438667 | Email info@ultrapromedia.net

R: Richiesta preventivo - urgente

Maurizio Orlandi <acquisti@laitech.it>

ven 21/02/2020 10:57

A: Matteo Palmieri <m.palmieri@asl.rieti.it>

📎 6 allegati (2 MB)

SCHEDA TECNICA SAMSUNG UE43RU7090XZT-LH.pdf; SCHEDA TECNICA LG TV LED Ultra HD 4K 43.pdf; SCHEDA TECNICA LG TV LA160UM7100.pdf; SCHEDA TECNICA SAMSUNG TV UE65RU7170UXZT-LH.pdf; SCHEDA TECNICA AKAI 42 LAIAKT4235ST.pdf; Majestic Serie 43 Pollici .jpg

Buongiorno

Di seguito vi indichiamo più opzioni per i TV richiesti:

AKAI LAIAKT4235ST 42" Pollici Full HD Smart TV Wi-Fi Nero LED TV Prezzo €. 340,00

Televisore Majestic Serie 43 Pollici 104243 - Ultra HD DVB-T2 e DVB-C - DVB-S2 Prezzo €. 290,00

Televisore LG 43UM7000PLA-LH Smart TV 43" Pollici LED 4K Ultra HD Prezzo €.370,00

Smart TV 43 Pollici Samsung UE43RU7090XZT-LH 4K UHD Works with Alexa e Google Assistant DVB-T2CS2 Prezzo: 379,00

LG TV LED Ultra HD 4K 60" pollici LA160UM7100 Smart TV WebOS €. 695,00

SAMSUNG TV LED Ultra HD 4K 65" pollici UE65RU7170UXZT-LH Smart TV Tizen UltraSlim €.695,00

Staffa TV 1 Orientabile 17-55 Pollici €. 49,00

Staffa TV Fissa 23-55 Pollici €. 20,00

Staffa TV Fissa - 30 A 65 pollici €.39,00

Staffa TV Orientabile 30 A 65 pollici €.59,00

In allegato le schede tecniche dei prodotti offerti

I Prezzi indicati sono al netto dell'iva

La spedizione è al piano stradale

L'offerta rimane valida fino ad esaurimento scorte

Rimaniamo disponibili per chiarimenti

Cordiali Saluti

Maurizio Orlandi

LAITECH

Sede Legale: Via Pio Molajoni, 75

00159 Roma

Tel: 06 45554560

Fax: 06 45554561

E-mail: acquisti@laitech.itWeb: www.laitech.it

Da: Matteo Palmieri <m.palmieri@asl.rieti.it>

Inviato: giovedì 20 febbraio 2020 16:20

A: acquisti@laitech.it

Oggetto: Richiesta preventivo - urgente

Priorità: Alta

Spett.le società,

la presente per chiedere di rimettere preventivo di spesa, con relativa scheda prodotto, per la fornitura del seguente materiale:

n.8 TV LED da 42"/43"

n.8 staffe per ancoraggio a muro dei suddetti

n.1 TV LED da 60"

n.1 staffa per ancoraggio a muro del suddetto

Tutto il suddetto materiale dovrà **INDEROGABILMENTE** essere consegnato entro la data del 27 marzo 2020 (venerdì) presso il seguente indirizzo:

ASL Rieti

Struttura riabilitativa

Via Finocchietto snc

02047 - Poggio Mirteto (RI)

Cordiali saluti

Dott. Matteo Palmieri

U.O.C. Acquisizione e Logistica di Beni e Servizi

Azienda Sanitaria Locale Rieti

Tel. 0746-279530

Fax. 0746-278730

Al sensi dell'art. 13 del Regolamento 2016/679/UE La informiamo che la presente e-mail proviene dall'Asl di Rieti e s'intende inviata per scopi lavorativi. Per tale ragione non è possibile garantire che, rispondendo alla stessa, il contenuto venga visualizzato esclusivamente dal soggetto cui è indirizzata la risposta. Si precisa che le informazioni contenute in questo messaggio sono confidenziali, riservate e a uso esclusivo del destinatario. Qualora lo stesso Le fosse pervenuto per errore, La preghiamo di eliminarlo immediatamente senza farne uso ulteriore dandocene, gentilmente, comunicazione.

Grazie.

Pursuant to Article 13 of the Regulation (EU) 2016/679, we inform you that the hereby e-mail comes from Asl of Rieti and is intended to be sent for working purposes. For this reason it's not possible to guarantee that, by answering to it, the content will be only shown to the individual towards it's addressed. We specify that the information contained in this message are confidential, privileged and for the exclusive use of the addressee. If you have received this e-mail message in error, please delete it immediately without using it any further and kindly notify us.

Thank you.



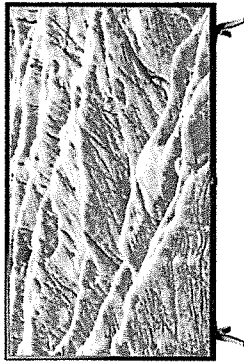

SCHEDA TECNICA LG TV LED Ultra HD 4K 60" Smart TV WebOS

Display

- Dimensioni schermo 152,4 cm (60")
- Tipologia HD 4K Ultra HD
- Compatibilità 3D No
- Risoluzione del display 3840 x 2160 Pixel
- Tecnologia display Direct-LED
- Forma dello schermo Piatto
- Formato 16:9
- Tecnologia di interpolazione del movimento PMI (Picture Mastering Index) 1600

Sintonizzatore TV

- Tipo sintonizzatore Digitale
- Formato del segnale digitale DVB-C,DVB-S2,DVB-T,DVB-T2

TV Smart

- Smart TV Si
- Internet TV Si

Sistema operativo incluso

Web OS

- Timeshift Si
- Supporto Video On Demand (VOD) Si
- Hybrid Broadcast Broadband TV (HbbTV) Si
- Applicazioni Video Netflix, YouTube
- Applicazioni Musica Spotify

App store

- LG Content Store Audio
- Altoparlanti incorporati Si
- Numero di altoparlanti 2
- Potenza in uscita (RMS) 20 W
- Formato audio integrato Dolby Digital
- Modalità audio Clear Voice III

Collegamento in rete

- Wi-Fi Si
- Collegamento ethernet LAN Si
- Standard Wi-Fi 802.11a,802.11b,802.11g,Wi-Fi 4 (802.11n),Wi-Fi 5 (802.11ac)
- Bluetooth Si
- Versione Bluetooth 5.0
- Miracast Si

Design

- Colore del prodotto Nero
- Montaggio standard VESA Si
- Panel mounting interface 24/5000 Interfaccia per montaggio a pannello 300 x 300 mm

Prestazione

- Funzione Televideo Si

Handwritten signature or mark.

All. 2 di 5
PAG 2 di 10

- High Dynamic Range Imaging (HDR) SI
- Televideo2000 pagine
- Funzione sottotitoli SI
- Formati video supportati HEVC
- Formati audio supportati AAC, AC3, AC4, DTS, EAC3, HE-AAC, MP2, MP3, PCM, WMA, apt-X
- Registrazione USB SI
- Numero di core del processore 4

Connettività

- Quantità porte HDMI 3
- PC in (D-Sub) No

Connettività

- Porta DVI No
- Quantità porte Ethernet LAN (RJ-45) 1
- Quantità porte USB 2.0 2
- Componenti video (YPbPr/YCbCr) in 1
- Ingresso video composito 1
- Uscite per cuffie 1
- Interfaccia comune SI
- Common interface Plus (CI+) SI
- Versione HDMI 2.0
- Audio Return Channel (ARC) SI
- Uscita audio digitale ottico 1
- Quantità porte RF2
- tipo di connettore RFF, IEC
- Versione Common interface Plus (CI+) 1.4

- Consumer Electronics Control (CEC) SimpLink

Caratteristiche di gestione

- Electronic Programme Guide (EPG) SI
- Periodo di programmazione 8 giorno(i)
- On Screen Display (OSD) SI
- Numero di lingue OSD 36

Gestione energetica

- Classe efficienza energetica A
- Consumo energetico annuo 189 kWh
- Consumi 136 W
- Consumi (modalità stand-by) 0,5 W

Certificati di sicurezza

- Certificato DLNA SI

Dimensioni e peso

- Larghezza 1368 mm
- Profondità 89,1 mm
- Altezza 796 mm
- Peso 19,4 kg
- Larghezza (con supporto) 1368 mm
- Profondità (con supporto) 255 mm
- Altezza (con supporto) 857 mm
- Peso prodotto con supporto 19,6 kg

Dati su imballaggio

- Larghezza imballo 1492 mm
- Profondità imballo 190 mm
- Altezza imballo 880 mm

- Peso dell'imballo 25,3 kg
- Tipo di imballo Scatola

Contenuto dell'imballo

- Cavi inclusi AC
- Supporto per scrivania Si
- Telecomando portatile Si
- Batterie incluse Si
- Tipo batteria AAA
- Numero di batterie2

Altre caratteristiche

- Tipo di display IPS

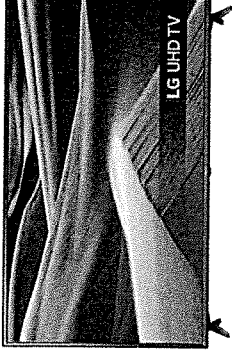

SCHEDA TECNICA LG TV LED Ultra HD 4K 43" Smart TV WebOS

Generale

- Tipo di prodotto TV LED
- Modello43UM7000PLA
- ColoreNero

Display

- Dimensioni schermo 109,2 cm (43")
- Tipologia HD 4K Ultra HD
- Compatibilità 3D No
- Risoluzione del display 3840 x 2160 Pixel
- Tecnologia display Direct-LED
- Forma dello schermo Piatto
- Formato 16:9

Sintonizzatore TV

- Tipo sintonizzatore Digitale
- Formato video analogico Non supportato
- Formato del segnale digitale DVB-C,DVB-S2,DVB-T2

TV Smart

- Smart TV Si
 - Internet TV Si
 - Sistema operativo incluso Web OS
 - Timeshift Si
 - Supporto Video On Demand (VOD) Si
 - Hybrid Broadcast Broadband TV (HbbTV) Si
 - Mediaset Premium Ready Si
 - Premium Smart CAM Ready Si
 - Riconoscimento vocale intelligente Si
 - Applicazioni Video Amazon Prime Video,Catch-up TV,Mediaset Play,Netflix,YouTube
 - Applicazioni Musica Spotify
 - App store LG Content Store
 - MagicLink Si
 - Potenziatore avanzato del colore Si
 - Realtà virtuale (RV) pronta Si
- Audio**
- Altoparlanti incorporati Si
 - Potenza in uscita (RMS) 20 W
 - Formato audio integrato DTS,Dolby Digital
- Collegamento in rete**
- Wi-Fi Si
 - Collegamento ethernet LAN Si
 - Bluetooth Si
- MiracastYes**
- Design**
- Montaggio standard VESA Si
- Panel mounting interface 24/5000 Interfaccia per montaggio a pannello 200 x 200 mm
- Prestazione**
- High Dynamic Range Imaging (HDR1) Si
 - Riduzione rumore Si
- Prestazione**
- Registrazione USB Si
 - Formati video supportati H.265,HEVC
 - Formati audio supportati AAC,AC3,AC4,DTS,EAC3,HE-AAC,MP2,MP3,PCM,WMA,apt-X
 - Gamma dinamica alta 10 (HDR10) Si
 - Auto Depth Enhancer Si
- Connettività**
- Quantità porte HDMI 3
 - PC in (D-Sub) No
 - Porta DVI No
 - Quantità porte Ethernet LAN (RJ-45) 1
 - Quantità porte USB 2.0 2
 - Componenti video (YPbPr/YCbCr) in 1
 - Ingresso video composito 1
 - Interfaccia comune Si
 - Common interface Plus (CI+) Si
 - Versione HDMI 2.0
 - Audio Return Channel (ARC) Si
 - Uscita audio digitale ottico 1
 - Quantità porte RF 2
 - tipo di connettore RFF, IEC

- Versione Common interface Plus (CI+) 1.4

Gestione energetica

- Classe efficienza energetica A
- Consumo energetico annuo 97 kWh
- Consumi 70 W
- Consumi (modalità stand-by) 0,5 W

Certificati di sicurezza

- Certificato DLNA Si

Dimensioni e peso

- Larghezza 975 mm
- Profondità 80,3 mm
- Altezza 574 mm
- Peso 8,3 kg
- Larghezza (con supporto) 975 mm
- Profondità (con supporto) 188 mm
- Altezza (con supporto) 615 mm
- Peso prodotto con supporto 8,4 kg

Dati su imballaggio

- Supporto per scrivania Si
- Telecomando portatile Si
- Tipo di imballo Scatola



SCHEDA TECNICA SAMSUNG SMART TV 43"

Generale

- Tipo di prodotto TV LED
- Modello UE43RU7090UXZT
- Colore Nero

Display

- Dimensioni schermo 109,2 cm (43")
- Tipologia HD 4K Ultra HD
- Risoluzione del display 3840 x 2160 Pixel
- Tecnologia display LED
- Forma dello schermo Piatto
- Formato 16:9
- Tecnologia di interpolazione del movimento PQI (Picture Quality Index) 1400
- Modalità video supportate 1080p, 2160p
- Risoluzioni grafiche supportate 1920 x 1080 (HD 1080), 3840 x 2160
- Nome di commercializzazione del rapporto di contrasto dinamico Contrasto Mega
- Dimensioni schermo (cm) 108 cm

All. 2 di 5
PAG 6 di 10

- Rapporto luminosità massima 75%

Sintonizzatore TV

- Formato del segnale digitale DVB-C,DVB-S2,DVB-T2
- Auto ricerca canali Si

TV Smart

- Smart TV Si
- Mirroring Schermo Si
- Hybrid Broadcast Broadband TV (HbbTV) Si

Audio

- Altoparlanti incorporati Si
- Numero di altoparlanti 2
- Potenza in uscita (RMS) 20 W
- Formato audio integrato Dolby Digital
- Tecnologie di decodifica audio Dolby Digital Plus
- Multi-Room Si
- Tecnologia audio multiroom Samsung Multiroom Link

Collegamento in rete

- Wi-Fi Si
- Collegamento ethernet LAN Si
- Bluetooth Si
- Wi-Fi Diretto Si
- Browser web Si

Design

- Interruttore On/Off Si
- Montaggio standard VESA Si

Prestazione

- Modalità gioco Si
- Funzione Televideo Si
- High Dynamic Range Imaging (HDR) Si
- Funzione sottotitoli Si
- Tecnologia di elaborazione immagine Samsung Contrast Enhancer, Samsung UHD Up-Scaling
- Hybrid Log Gamma (HLG) Si
- PurColor Si
- ConnectShare (HDD) Si
- ConnectShare (USB) Si

Connettività

- Quantità porte HDMI 3
- PC in (D-Sub) No
- Porta DVI No
- Quantità porte Ethernet LAN (RJ-45) 1
- Quantità porte USB 2.0 2
- Componenti video (YPbPr/YCbCr) in 1
- Ingresso video composito 1
- Interfaccia comune Si
- Common interface Plus (CI+) Si
- HDMI Quick Switch Si
- Audio Return Channel (ARC) Si
- Uscita audio digitale ottico 1
- Versione Common interface Plus (CI+) 1.4
- Consumer Electronics Control (CEC) AnyNet+

Caratteristiche di gestione

All. 2 di 5
PAG 7 di 10



- Electronic Programme Guide (EPG)Si
- Funziona con Amazon AlexaSi
- Funziona con Google AssistantSi
- Spegnimento automaticoSi
- Timer di spegnimentoSi

Gestione energetica

- Classe efficienza energeticaA
- Consumo energetico annuo 97 kWh
- Consumi 70 W
- Consumi (modalità stand-by) 0,5 W
- Consumi (modalità risparmio energetico)31,1 W
- Consumo energetico (max)115 W
- Tensione di ingresso AC220 - 240 V
- Frequenza di ingresso AC50/60 Hz

Certificati di sicurezza

- Certificato DLNASi

Dimensioni e peso

- Larghezza970,2 mm
- Profondità58,2 mm
- Altezza 563,2 mm
- Peso 9,6 kg
- Larghezza (con supporto)970,2 mm
- Profondità (con supporto)207,4 mm
- Altezza (con supporto)606,1 mm
- Peso prodotto con supporto9,7 kg

Dati su imballaggio

- Supporto per scrivaniaSi
- Cavi inclusiAC
- Telecomando portatileSi
- Manuale elettronicoSi
- Tipo di imballoScatola

SCHEDA TECNICA

Generale

- Tipo di prodottoTV LED
- ModelloUE43RU7090UXZT
- ColoreNero

Display

- Dimensioni schermo 109,2 cm (43")
- Tipologia HD 4K Ultra HD
- Risoluzione del display 3840 x 2160 Pixel
- Tecnologia display LED
- Forma dello schermo Piatto
- Formato 16:9
- Tecnologia di interpolazione del movimento PQI (Picture Quality Index) 1400
- Modalità video supportate 1080p,2160p
- Risoluzioni grafiche supportate 1920 x 1080 (HD 1080),3840 x 2160
- Nome di commercializzazione del rapporto di contrasto dinamicoContrasto Mega
- Dimensioni schermo (cm)108 cm
- Rapporto luminosità massima 75%

Sintonizzatore TV

- Formato del segnale digitale DVB-C,DVB-S2,DVB-T2

All - 2 d.5
PAG 8 di 16

- Auto ricerca canali Si

TV Smart

- Smart TV Si
- Mirroring Schermo Si
- Hybrid Broadcast Broadband TV (HbbTV) Si

Audio

- Altoparlanti incorporati Si
- Numero di altoparlanti 2
- Potenza in uscita (RMS) 20 W
- Formato audio integrato Dolby Digital
- Tecnologie di decodifica audio Dolby Digital Plus
- Multi-Room Si
- Tecnologia audio multiroom Samsung Multiroom Link

Collegamento in rete

- Wi-Fi Si
- Collegamento ethernet LAN Si
- Bluetooth Si
- Wi-Fi Diretto Si
- Browser web Si

Design

- Interruttore On/Off Si
- Montaggio standard VESA Si

Prestazione

- Modalità gioco Si
- Funzione Televideo Si
- High Dynamic Range Imaging (HDR) Si

- Funzione sottofondi Si
- Tecnologia di elaborazione immagine Samsung Contrast Enhancer, Samsung UHD Up-Scaling
- Hybrid Log Gamma (HLG) Si
- PurColor Si
- ConnectShare (HDD) Si
- ConnectShare (USB) Si

Connettività

- Quantità porte HDMI 3
- PC in (D-Sub) No
- Porta DVI No
- Quantità porte Ethernet LAN (RJ-45) 1
- Quantità porte USB 2.0 2
- Componenti video (YPbPr/YCbCr) in 1
- Ingresso video composito 1
- Interfaccia comune Si
- Common interface Plus (CI+) Si
- HDMI Quick Switch Si
- Audio Return Channel (ARC) Si
- Uscita audio digitale ottico 1
- Versione Common interface Plus (CI+) 1.4
- Consumer Electronics Control (CEC) Anynet+

Caratteristiche di gestione

- Electronic Programme Guide (EPG) Si
- Funziona con Amazon Alexa Si
- Funziona con Google Assistant Si



All 2 di 5
Pag 10 di 10

- Manuale elettronico Si
- Tipo di imballo Scatola

- Spegnimento automatico Si
- Timer di spegnimento Si

Gestione energetica

- Classe efficienza energetica A
- Consumo energetico annuo 97 kWh
- Consumi 70 W
- Consumi (modalità stand-by) 0,5 W
- Consumi (modalità risparmio energetico) 31,1 W
- Consumo energetico (max) 115 W
- Tensione di ingresso AC220 - 240 V
- Frequenza di ingresso AC50/60 Hz

Certificati di sicurezza

- Certificato DLNA Si

Dimensioni e peso

- Larghezza 970,2 mm
- Profondità 58,2 mm
- Altezza 563,2 mm
- Peso 9,6 kg
- Larghezza (con supporto) 970,2 mm
- Profondità (con supporto) 207,4 mm
- Altezza (con supporto) 606,1 mm
- Peso prodotto con supporto 9,7 kg

Dati su imballaggio

- Supporto per scrivania Si
- Cavi inclusi AC
- Telecomando portatile Si



R: acquisto TV per struttura Riabilitativa Poggio Mirteto

Alessio Tesi <a.tesi@asl.rieti.it>

gio 05/03/2020 12:23

A: Matteo Palmieri <m.palmieri@asl.rieti.it>

Cc: Roberto Campogiani <rcampogiani@asl.rieti.it>

In merito all'acquisto tutte le tv sono smart tv e quindi già di base hanno le caratteristiche richieste.

Per la tv da 60" io sarei propenso per il modello di marca LG, le caratteristiche sono pressoché identiche, ma mia è solo una preferenza dovuta ad esperienze poco positive con tv Samsung.

Quindi:

1. LG LA160UM7100
2. SAMSUNG UE65RU7170

Mentre per l'acquisto della tv di dimensioni inferiori la preferenza è sicuramente sull'lg perché l'unico con risoluzione 4k:

1. LG TV LED ULTRA HD 4k
2. SAMSUNG UE43RU7090
3. AKAI LAIAK4235T

Saluti
Alessio Tesi-----
Alessio Tesi

Presidio Engineering c/o SICO

Telefono 0746/279762

*Ai sensi dell'art. 13 del Regolamento 2016/679/UE La informiamo che la presente e-mail proviene dall'Asl di Rieti e s'intende inviata per scopi lavorativi. Per tale ragione non è possibile garantire che, rispondendo alla stessa, il contenuto venga visualizzato esclusivamente dal soggetto cui è indirizzata la risposta. Si precisa che le informazioni contenute in questo messaggio sono confidenziali, riservate e a uso esclusivo del destinatario. Qualora lo stesso Le fosse pervenuto per errore, La preghiamo di eliminarlo immediatamente senza fare uso ulteriore dandocene, gentilmente, comunicazione.
Grazie.*

*Pursuant to Article 13 of the Regulation (EU) 2016/679, we inform you that the hereby e-mail comes from Asl of Rieti and is intended to be sent for working purposes. For this reason it's not possible to guarantee that, by answering to it, the content will be only shown to the individual towards it's addressed. We specify that the information contained in this message are confidential, privileged and for the exclusive use of the addressee. If you have received this e-mail message in error, please delete it immediately without using it any further and kindly notify us.
Thank you.*

Da: Roberto Campogiani

Inviato: mercoledì 4 marzo 2020 14:17

A: Alessio Tesi

Oggetto: l: acquisto TV per struttura Riabilitativa Poggio Mirteto

Ing. Roberto Campogiani
Responsabile
U.O.S.D Sistema InformaticoAzienda USL Rieti
Via del Terminiello, 42
02100 Rieti
tel. 0746 279756 / fax. 279754
cel. 335 6087393

Il presente messaggio di posta elettronica, unitamente ad ogni eventuale documento allegato ed ai dati sensibili in esso contenuti, è riservato ad esclusivo utilizzo del destinatario, è garantito dalle norme vigenti e potrebbe essere tutelato dal segreto professionale o aziendale.

Qualora non ne fosse il destinatario Vi preghiamo di avvertire immediatamente il mittente tramite posta elettronica o telefonicamente e di cancellare il presente messaggio ed ogni documento ad esso allegato.

E' vietata la duplicazione o l'utilizzo per qualunque fine del messaggio, di ogni documento ad esso allegato così come la relativa divulgazione, distribuzione od inoltra a terzi senza l'espressa autorizzazione del mittente.

Violazioni delle sopradette disposizioni determinano l'applicazione di disposizioni legislative e contrattuali.

Da: Matteo Palmieri <m.palmieri@asl.rieti.it>

Inviato: martedì 3 marzo 2020 19:26

A: Roberto Campogiani <rcampogiani@asl.rieti.it>

Cc: Luisaella D'Angeli <l.dangeli@asl.rieti.it>; Andrea Martellucci <a.martellucci@asl.rieti.it>; Lionello Di Bernardino <l.dibernardino@asl.rieti.it>

Oggetto: acquisto TV per struttura Riabilitativa Poggio Mirteto

Spett.le UOC SICO

con riferimento all'acquisto di n.8 tv led da 42/43 pollici e n.1 tv da 60 pollici per struttura riabilitativa di Poggio Mirteto, si chiede di esprimere parere tecnico sui prodotti più idonei per quanto si necessita in base alle offerte alternative rimesse.

Si precisa che tali Tv andranno posizionate nelle sale di attesa visitatori e nei soggiorni del piano IV° della suddetta struttura riabilitativa.

Si precisa che in offerta, come richiesto, il fornitore dovrà consegnare altresì delle staffe per ogni televisore.

La scelta, come concordato con la Dr.ssa D'angeli, ricade su quelle orientabili (rispetto a quelle che non lo sono).

Si resta in attesa di un celere riscontro in merito.

Cordiali saluti

 Dott. Matteo Palmieri
 U.O.C. Acquisizione e Logistica di Beni e Servizi
 Azienda Sanitaria Locale Rieti
 Tel. 0746-279530
 Fax. 0746-278730

Ai sensi dell'art. 13 del Regolamento 2016/679/UE La informiamo che la presente e-mail proviene dall'Asl di Rieti e s'intende inviata per scopi lavorativi. Per tale ragione non è possibile garantire che, rispondendo alla stessa, il

ALL. 3 di 5
PA6 1 di 1

R: Accettazione preventivo - urgente

Acquisti Laitech <acquisti@laitech.it>

gio 19/03/2020 10:28

A: Matteo Palmieri <m.palmieri@asl.rieti.it>

Cc: MARIA LAURA SEREN <m.seren@asl.rieti.it>; Luisella D'Angeli <l.dangeli@asl.rieti.it>

 1 allegati (77 KB)

SCHEDA TECNICA LG C 43UM7100PLB.pdf;

Buongiorno

Per quanto anticipato per le vie brevi, il magazzino centrale del distributore preposto all'invio dei prodotti acquistati è chiuso fino a data del 03/04/2020 salvo ulteriori comunicazioni causa Covid-19.

Nel frattempo vi segnaliamo che per i TV da 43 pollici c'è un modello più recente (quello ordinato è andato fuori produzione) ad un prezzo più economico. Di seguito vi indichiamo il modello nuovo, così da poter (se interessati) modificare nel frattempo l'ordinativo.

TV 43" Pollici 43UM7100PLB LG Televisore LED Ultra HD Smart TV 4K (cod. art. 43UM7100PLB-LH) **Prezzo €.348,00 cadauno**

In allegato la scheda tecnica del prodotto sostitutivo

Rimaniamo in attesa di vostre disposizione su come procedere

Cordiali Saluti

Maurizio Orlandi

LAITECH

Sede Legale: Via Pio Molajoni, 76

00159 Roma

Cell. 347 6512310

Tel: 06 45554560

Fax: 06 45554561

E-mail: acquisti@laitech.itWeb: www.laitech.it**Da: Matteo Palmieri <m.palmieri@asl.rieti.it>****Inviato: venerdì 13 marzo 2020 15:07****A: Acquisti Laitech <acquisti@laitech.it>****Cc: MARIA LAURA SEREN <m.seren@asl.rieti.it>; Luisella D'Angeli <l.dangeli@asl.rieti.it>****Oggetto: R: Accettazione preventivo - urgente**All. 4 di 5
PAG 1 di 1

All. 5 di 5
PAG (di 1



18/3/2020

Posta - Matteo Palmieri - Outlook

18/3/2020

Posta - Matteo Palmieri - Outlook

R: Accettazione preventivo - urgente

Roberto Campogiani <rcampogiani@asl.rieti.it>

gio 19/03/2020 11:10

A: Matteo Palmieri <m.palmieri@asl.rieti.it>
OK per parere

ing. Roberto Campogiani
Responsabile
U.O.S.D Sistema Informatico

Azienda USL Rieti
Via del Termillo, 42
02100 Rieti
tel. 0746 279758 / fax. 279754
cel. 335 6087393

Il presente messaggio di posta elettronica, unitamente ad ogni eventuale documento allegato ed ai dati sensibili in esso contenuti, è riservato ad esclusivo utilizzo del destinatario, e garantito dalle norme vigenti e potrebbe essere tutelato dal segreto professionale o aziendale. Qualora non ne fosse il destinatario Vi preghiamo di avvertire immediatamente il mittente tramite posta elettronica o telefonicamente e di cancellare il presente messaggio ed ogni documento ad esso allegato.

E' vietata la duplicazione o l'utilizzo per qualunque fine del messaggio, di ogni documento ad esso allegato così come la relativa divulgazione, distribuzione od inoltra a terzi senza l'espressa autorizzazione del mittente.
Violazioni delle sopradette disposizioni determinano l'applicazione di disposizioni legislative e contrattuali.

Da: Matteo Palmieri <m.palmieri@asl.rieti.it>

Inviato: giovedì 19 marzo 2020 11:02

A: Roberto Campogiani <rcampogiani@asl.rieti.it>

Oggetto: I: Accettazione preventivo - urgente

Spett.le SICO,

si chiede parere tecnico sul modello più recente offerto dal fornitore per il modello di TV da 43".

<https://outlook.office.com/mail/box/fd/AAQIAQD5YHQC3TQSLTZJHND4WMOVYnZLTC9TTF5MKAUx7mZHMpG0AMCZvM5%?FCZLJMG0186dH4Uk3D>

1/10

Cordiali saluti

Dot. Matteo Palmieri
U.O.C. Acquisizione e Logistica di Beni e Servizi
Azienda Sanitaria Locale Rieti
tel. 0746-279530
Fax. 0746-279730

Da: Acquisti Laitech <acquisti@laitech.it>

Inviato: giovedì 19 marzo 2020 10:30

A: Matteo Palmieri <m.palmieri@asl.rieti.it>

Cc: MARIA LAURA SERENI <m.sereni@asl.rieti.it>; Luisa D'Angeli <d.angeli@asl.rieti.it>

Oggetto: R: Accettazione preventivo - urgente

Buongiorno

Per quanto anticipato per le vie brevi, il magazzino centrale del distributore preposto all'invio dei prodotti acquistati è chiuso fino a data del 03/04/2020 salvo ulteriori comunicazioni causa Covid-19.

Nel frattempo vi segnaliamo che per i TV da 43 pollici c'è un modello più recente (quello ordinato e andato fuori produzione) ad un prezzo più economico. Di seguito vi indichiamo il modello nuovo, così da poter (se interessati) modificare nel frattempo l'ordinativo.

TV 43" Pollici 43UM7100PLB LG Televisore LED Ultra HD Smart TV 4K (cod. art. 43UM7100PLB-LP) Prezzo € 346,00 cadauno

In allegato la scheda tecnica del prodotto sostitutivo

Rimaniamo in attesa di vostre disposizioni su come procedere

Cordiali Saluti

Maurizio Oriandi

LAITECH

Sede Legale: Via Pio Molajani, 76

00159 roma

Cell. 347 651210

Tel: 06 45554560

Fax: 06 45554561

E-mail: richiedi@laitech.it

Web: www.laitech.it

<https://outlook.office.com/mail/box/fd/AAQIAQD5YHQC3TQSLTZJHND4WMOVYnZLTC9TTF5MKAUx7mZHMpG0AMCZvM5%?FCZLJMG0186dH4Uk3D>

2/10