Elaborazione dati e conclusione indagine
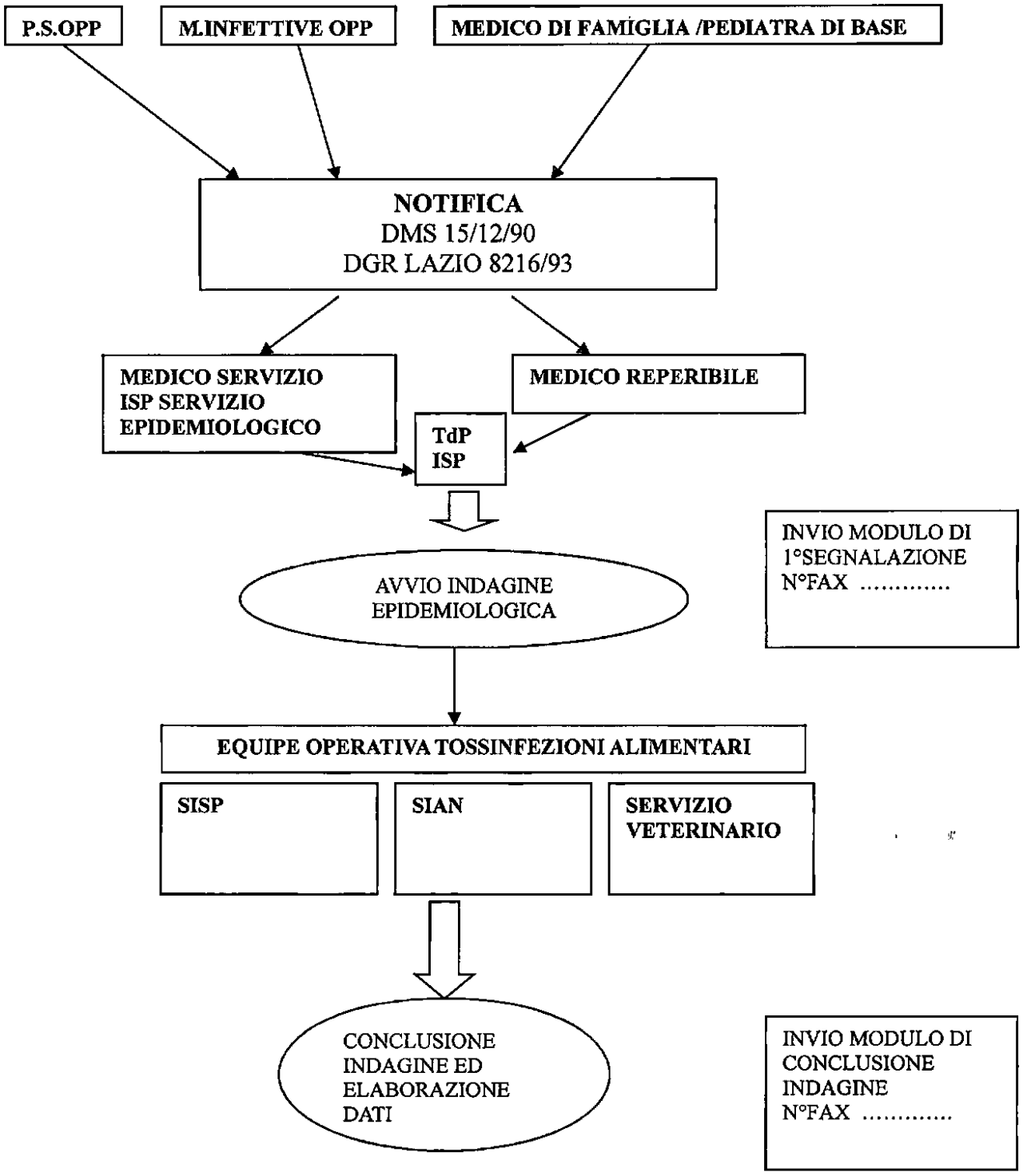
→ DEVE ESSERE EFFETTUATA CONTESTUALMENTE E A SUPPORTO DELL'INDAGINE SUGLI ALIMENTI