

## Azienda Sanitaria Locale Rieti

*U.O.S.D. SISTEMA INFORMATICO*

### DETERMINAZIONE DIRIGENZIALE

n° 1902 del 12 SET, 2019

Oggetto: Affidamento a seguito di RDO MEPA Consip alla Società Alterego S.r.l., della fornitura di n. 2 nodi DICOM "DCM Pacs 5", n. 3 visualizzatori web "DCM web Viewer", n. 2 Client "Alma 2D" e n. 3 giornate per installazione Licenze e corsi operatori".

Importo della spesa € 60.451,00 Iva Inclusa

CIG: 8012558C06

il Dirigente sottoscrivendo il presente provvedimento, attesta che lo stesso, a seguito dell'istruttoria effettuata, nella forma e nella sostanza, è totalmente legittimo, ai sensi dell'art. 1 della L. n. 20/1994 e ss.mm.ii., assumendone di conseguenza la relativa responsabilità, ex art. 4, comma 2, L. n. 165/2001, nonché garantendo l'osservanza dei criteri di economicità, di efficacia, di pubblicità, di imparzialità e trasparenza di cui all'art. 1, comma 1°, L. n. 241/1990, come modificato dalla L. n. 15/2005. Il dirigente attesta, altresì, che il presente provvedimento è coerente con gli obiettivi dell'Azienda ed assolutamente utile per il servizio pubblico ai sensi dell'art. 1, L. n. 20/1994 e ss.mm.ii.;

L'Estensore

Dott.ssa Maria Letizia Billi

Firma



Data

9/9/2019

Il Responsabile del Sistema Informatico

Ing. Roberto Campogiani

Firma

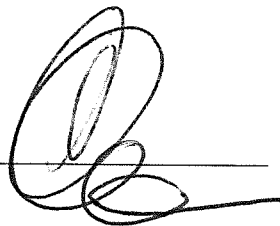

Data

9/9/2019

Il Direttore della U.O.C. Economico Finanziaria con la sottoscrizione del presente atto attesta che lo stesso non comporta scostamenti *sfavorevoli* rispetto al budget economico.

PROVV. 629

Voce del conto economico su cui imputare la spesa

PATRIMONIALE

201010401: AUT. 31.18/2019

Data

10/09/2019

Firma

IL DIRETTORE U.O.C. ECON. FIN.  
Dott. Giancarlo...



Oggetto: Affidamento a seguito di RDO MEPA Consip alla Società Alterego S.r.l., della fornitura di n. 2 nodi DICOM “DCM Pacs 5”, n. 3 visualizzatori web “DCM web Viewer”, n. 2 Licenze Client “Alma 2D” e n. 3 giornate per installazione Licenze e corsi operatori”.  
Importo della spesa € 60.451,00 Iva Inclusa  
CIG: 8012558C06

Pag. 2 di 5

## **DETERMINAZIONE DIRIGENZIALE**

Visto l’art. 4, comma 2, del D.Lgs. 30 marzo 2001, n. 165 concernente le attribuzioni dei dirigenti nelle amministrazioni pubbliche;

Visto l’Atto Aziendale approvato con DCA n.113 del 18/3/2015 pubblicato sul B.U.R.L. n. 33 S.O. n.1 del 23 aprile 2015 da cui si rileva l’organizzazione aziendale ed il funzionigramma;

Vista la deliberazione n.7/D.G. del 12.12.2017 di attribuzione delle deleghe al Direttore Amministrativo, al Direttore Sanitario ed ai dirigenti delle strutture aziendali in relazione agli incarichi formalmente conferiti ed i conseguenti successivi atti di delega, integrata con delibera n.222/D.G. del 12/3/2018;

### **IL RESPONSABILE DELLA U.O.S.D. SISTEMA INFORMATICO**

**PREMESSO** che si è reso necessario acquistare:

- N. 2 nodi DICOM DCM “PACS 5” per aggiornamento moduli aggiuntivi per immagini di Cardiologia e collegamento GRID Storage repository immagini;
- N. 3 visualizzatori web “DCM web Viewer” che permettano la visualizzazione concorrente di 15 operatori, da destinare a reparti ed ambulatori;
- N. 2 Licenze Client “ALMA 2D” per refertazione immagini DICOM;
- N. 3 giornate di assistenza al fine di installare le Licenze e provvedere ai corsi per gli operatori;

**RILEVATO** su Mercato elettronico mediante RDO n. 2374366 del 23/08/2019 sono stati invitati a presentare offerta tecnico-economica per la fornitura di n. 2 nodi DICOM “DCM Pacs 5”, n. 3 visualizzatori web “DCM web Viewer”, n. 2 Client “Alma 2D” e n. 3 giornate di assistenza per installazione Licenze e corsi operatori, tutti i fornitori del Mercato Elettronico abilitati per la categoria BENI Informatica, Elettronica, Telecomunicazioni e Macchine per l’Ufficio, con modalità di aggiudicazione al prezzo più basso ed importo totale a base d’asta di € 50.000,00 Iva esclusa (*Allegato 1 – Dati generali della Procedura e Capitolato Tecnico*);

Oggetto: Affidamento a seguito di RDO MEPA Consip alla Società Alterego S.r.l., della fornitura di n. 2 nodi DICOM "DCM Pacs 5", n. 3 visualizzatori web "DCM web Viewer", n. 2 Licenze Client "Alma 2D" e n. 3 giornate per installazione Licenze e corsi operatori.  
Importo della spesa € 60.451,00 Iva Inclusa  
CIG: 8012558C06

Pag. 3 di 5

**PRESO ATTO** che:

- In risposta alla richiesta presentata con RDO n. 2374366 del 23/08/2019 è stata presentata un'offerta tecnico – economiche;
- È risultata vincitrice la Società Alterego S.r.l. per aver presentato l'offerta il prezzo più basso (Allegato 2 – Riepilogo delle attività di Esame delle Offerte Ricevute);
- L'offerta tecnico – economica relativa all' RDO n. 2374366 della società Alterego S.r.l. prevede (Allegato 3 – Offerta tecnica e Offerta economica);

<b>DESCRIZIONE</b>	<b>PREZZO (unitario) esclusa IVA</b>	<b>Totale esclusa IVA</b>
<i>n.2 DICOM "DCM PACS 5"</i>	<b>€ 5.000,00</b>	<b>€ 10.000,00</b>
<i>n. 3 DCM web Viewer</i>	<b>€ 9.000,00</b>	<b>€ 27.000,00</b>
<i>n. 2 Licenze Client "ALMA 2"</i>	<b>€ 5.600,00</b>	<b>€ 11.200,00</b>
<i>n.3 Servizi Professionali</i>	<b>€ 450,00</b>	<b>€ 1.350,00</b>
<b>TOTALE</b>		<b>€ 49.550,00</b>

**DATO ATTO** che la proposta è coerente con il vigente Piano Triennale Aziendale della Prevenzione della Corruzione e del Programma Triennale per la Trasparenza e l'Integrità;

Oggetto: Affidamento a seguito di RDO MEPA Consip alla Società Alterego S.r.l., della fornitura di n. 2 nodi DICOM "DCM Pacs 5", n. 3 visualizzatori web "DCM web Viewer", n. 2 Licenze Client "Alma 2D" e n. 3 giornate per installazione Licenze e corsi operatori".

Importo della spesa € 60.451,00 Iva Inclusa

CIG: 8012558C06

Pag. 4 di 5

### DETERMINA

1. Di aderire alla proposta presentata dalla Società Alterego S.r.l risultata vincitrice della RDO n. 2374366 e di affidare alla stessa la fornitura di n. 2 nodi DICOM "DCM Pacs 5", n. 3 visualizzatori web "DCM web Viewer", n. 2 Licenze Client "Alma 2D" e n. 3 giornate per installazione Licenze e corsi operatori, per un importo pari a €49.550,00 Iva Esclusa;
2. Di includere l'onere del presente provvedimento di € 60.451,00 Iva Inclusa nel conto economico 101010401 "diritti di brevetto e di utilizzazione delle opere di ingegno" esercizio anno 2019, a far valere sui fondi aziendali;
3. Di dichiarare il presente provvedimento immediatamente esecutivo non essendo sottoposto al controllo regionale, ai sensi del combinato disposto dell'art. 30 della L.R. n. 18/94 e successive modificazioni ed integrazioni e degli artt. 21 e 22 della L.R. n. 45/96.
4. Di disporre che il presente atto venga pubblicato nell'albo pretorio on-line aziendale ai sensi dell'art. 32, comma 1, della legge 18.09.2009, n. 69 e del D.Lgs 14.03.2013 n. 33;

in oggetto

per esteso

Il Direttore della U.O.S.D. Sistema Informatico  
Ing. Roberto Campogiani

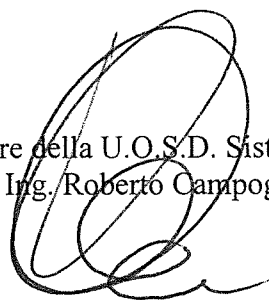

VERIFICATA DAL DIRETTORE AMMINISTRATIVO O DAL DIRETTORE SANITARIO:

Il Direttore Amministrativo: Dott.ssa Anna Petti

IL DIRETTORE AMMINISTRATIVO  
Dott.ssa Anna Petti

Il Direttore Sanitario f.f. : Dr. Gennaro D'Agostino

---

La presente Determinazione è inviata al Collegio Sindacale in data 12 SET, 2019

La presente Determinazione è esecutiva ai sensi di legge 12 SET, 2019

La presente Determinazione viene pubblicata all'albo pretorio on-line aziendale ai sensi dell'art. 32, comma 1, della legge 18.09.2009, n. 69 e del D.Lgs 14.03.2013 n. 33 in data 12 SET, 2019

in oggetto  per esteso

Rieti li 12 SET, 2019

IL FUNZIONARIO

RSel

All. 1  
n. 1/11

Dati generali della procedura

<b>Numero RDO:</b>	2374366
<b>Descrizione RDO:</b>	Fornitura di moduli aggiuntivi del sistema PACS esistente "DCM moduli aggiuntivi del sistema PACS "DCM MEDream"
<b>Criterio di aggiudicazione:</b>	Prezzo piu' basso
<b>Numero di Lotti:</b>	1
<b>Esclusione Automatica delle offerte anomale (articolo 97, comma 8, D.Lgs 50/2016)</b>	no
<b>Formulazione dell'offerta economica:</b>	Valore economico (Euro)
<b>Modalità di calcolo della soglia di anomalia:</b>	Il calcolo della soglia di anomalia delle offerte è effettuato secondo le prescrizioni dell'art. 97, comma 2, del Codice Appalti, in presenza di almeno 5 offerte ammesse. In caso di identico ribasso offerto, ai fini della determinazione della soglia di anomalia, le offerte identiche sono considerate come offerte uniche. La comparazione delle offerte ammesse alla soglia di anomalia determinata viene effettuata considerando le prime due cifre decimali delle offerte (troncamento alla seconda cifra decimale)
<b>Amministrazione titolare del procedimento</b>	AUSL RIETI 00821180577 VIA DEL TERMINILLO, 42 RIETI RI
<b>Punto Ordinante</b>	ROBERTO CAMPOGIANI
<b>Soggetto stipulante</b>	Nome: ROBERTO CAMPOGIANI Amministrazione: AUSL RIETI
<b>Codice univoco ufficio - IPA (RUP) Responsabile Unico del Procedimento</b>	UFX1HE Roberto Campogiani
<b>Inizio presentazione offerte:</b>	23/08/2019 12:28
<b>Termine ultimo presentazione offerte:</b>	06/09/2019 12:00
<b>Temine ultimo richieste di chiarimenti:</b>	04/09/2019 12:00
<b>Data Limite stipula contratto (Limite validità offerta del</b>	06/11/2019 12:00

<b>Fornitore)</b>	
<b>Giorni dopo la stipula per Consegna Beni / Decorrenza Servizi:</b>	30
<b>Misura delle eventuali penali:</b>	Indicate nelle Condizioni Generali di Fornitura allegate al Bando oggetto della RdO e/o nelle Condizioni Particolari definite dall'Amministrazione
<b>Bandi / Categorie oggetto della RdO:</b>	BENI/Informatica, Elettronica, Telecomunicazioni e Macchine per Ufficio
<b>Numero fornitori invitati:</b>	Gara aperta a qualsiasi Fornitore del Mercato Elettronico (previa Abilitazione al Bando/Categoria della Richiesta di Offerta

Lotto 1 - Dettagli

<b>Denominazione lotto</b>	FORNITURA DI MODULI AGGIUNTIVI DEL SISTEMA PACS ESISTENTE "moduli aggiuntivi del sistema PACS esistente "DCM MEdream"
<b>CIG</b>	8012558C06
<b>CUP</b>	
<b>Formula di calcolo del punteggio economico</b>	
<b>Oneri di sicurezza non soggetti a ribasso</b>	Non specificati
<b>Dati di consegna</b>	Via del terminillo 42Rieti - 02100 (RI)
<b>Dati di fatturazione</b>	Codice IPA di Fatturazione Elettronica: UFX1HE . Aliquote: secondo la normativa vigente
<b>Termini di pagamento</b>	60 GG Data Ricevimento Fattura
<b>Importo dell'appalto oggetto di offerta (base d'asta)</b>	50000,00000000

Lotto 1 - Schede tecniche

<b>Nome Scheda Tecnica</b>	Dicom DCM PACS 5
<b>Quantita'</b>	2

I campi contrassegnati con \* sono obbligatori

Nr.	Caratteristica	Tipologia	Regola di Ammissione	Valori
1	* Marca	Tecnico	Nessuna regola	
2	* Codice articolo produttore	Tecnico	Valore unico ammesso	DCM Pacs 5
3	* Nome commerciale del Software di gestione	Tecnico	Valore unico ammesso	Modulo Pacs 5 Mod
4	* Descrizione tecnica	Tecnico	Valore unico ammesso	DCM Pacs 5
5	* Tipo contratto	Tecnico	Valore unico ammesso	Acquisto
6	* Tipo licenza e numero utenti	Tecnico	Valore unico ammesso	Server/Client
7	* Lingua	Tecnico	Valore unico ammesso	italiano-inglese-Spagnolo
8	* Unità di misura	Tecnico	Valore unico ammesso	nodi
9	* Versione ed Edizione	Tecnico	Valore unico ammesso	ultima
10	* Compatibilità con Sistema Operativo	Tecnico	Valore unico ammesso	Windows/Linux
11	* Prezzo	Economico	Nessuna regola	

Lotto 1 - Schede tecniche

<b>Nome Scheda Tecnica</b>	Licenza Client ALMA 2D
<b>Quantita'</b>	2

I campi contrassegnati con \* sono obbligatori

Nr.	Caratteristica	Tipologia	Regola di Ammissione	Valori
1	* Marca	Tecnico	Nessuna regola	
2	* Codice articolo produttore	Tecnico	Valore unico ammesso	ALMA 2D



3	* Nome commerciale del Software per elaborazione immagini	Tecnico	Valore unico ammesso	ALMA 2D
4	* Descrizione tecnica	Tecnico	Valore unico ammesso	Viewer diagnostico 2D servizi Dicom Store - Query/retrieve - Dicom Print - Hanging Protocol
5	* Tipo contratto	Tecnico	Valore unico ammesso	Acquisto
6	* Tipo licenza e numero utenti	Tecnico	Valore unico ammesso	Licenza multi-utente
7	* Compatibilità con Sistema Operativo	Tecnico	Valore unico ammesso	Windows/Linux
8	* Contenuto della confezione	Tecnico	Valore unico ammesso	CD/DVD
9	* Unità di misura	Tecnico	Valore unico ammesso	licenza
10	* Versione ed Edizione	Tecnico	Valore unico ammesso	ultima
11	* Lingua	Tecnico	Valore unico ammesso	italiano
12	* Prezzo	Economico	Nessuna regola	

Lotto 1 - Schede tecniche

<b>Nome Scheda Tecnica</b>	servizi professionali gg/uu
<b>Quantita'</b>	3

I campi contrassegnati con \* sono obbligatori

Nr.	Caratteristica	Tipologia	Regola di Ammissione	Valori
1	* Nome commerciale del Software di gestione	Tecnico	Valore unico ammesso	servizi professionali
2	* Descrizione tecnica	Tecnico	Valore unico ammesso	servizi professionali
3	* Tipo contratto	Tecnico	Valore unico	Acquisto

			ammesso	
4	* Unità di misura	Tecnico	Valore unico ammesso	gg/uu
5	* Prezzo	Economico	Nessuna regola	

Lotto 1 - Schede tecniche

<b>Nome Scheda Tecnica</b>	Visualizzatore web DCM web Viewer
<b>Quantita'</b>	3

I campi contrassegnati con \* sono obbligatori

Nr.	Caratteristica	Tipologia	Regola di Ammissione	Valori
1	* Marca	Tecnico	Nessuna regola	
2	* Codice articolo produttore	Tecnico	Valore unico ammesso	Dcm Web Viewer
3	* Nome commerciale del Software per elaborazione immagini	Tecnico	Valore unico ammesso	Dcm Web Viewer
4	* Descrizione tecnica	Tecnico	Valore unico ammesso	Web Viewer per PACS fino a 5 concurrent user Query/Retrieve, Autorouting, fino a 20 AE Title
5	* Tipo contratto	Tecnico	Valore unico ammesso	Acquisto
6	* Tipo licenza e numero utenti	Tecnico	Valore unico ammesso	Server
7	* Compatibilità con Sistema Operativo	Tecnico	Valore unico ammesso	Windows/Linux
8	* Contenuto della confezione	Tecnico	Valore unico ammesso	CD/DVD
9	* Unità di misura	Tecnico	Valore unico ammesso	Licenza
10	* Versione ed Edizione	Tecnico	Valore unico ammesso	ultima



11	* Lingua	Tecnico	Valore unico ammesso	Italiano
12	* Prezzo	Economico	Nessuna regola	

Documentazione Allegata alla RdO

Descrizione	Riferimento	Documento	Link Esterno
CAPITOLATO TECNICO	FORNITURA DI MODULI AGGIUNTIVI DEL SISTEMA PACS ESISTENTE "moduli aggiuntivi del sistema PACS esistente "DCM MEDream"	<a href="#">Capitolato Moduli Aggiuntivi Del Sistema Pacs Dcm Medream Firmato.pdf (174.05KB)</a>	

Richieste ai partecipanti

Descrizione	Lotto	Tipo Richiesta	Modalita' risposta	Obbligatorio	Documento unico per operatori riuniti
Eventuale documentazione relativa all'avvalimento	Gara	Amministrativa	Invio telematico	Facoltativo, ammessi più documenti	Si
Eventuali atti relativi a R.T.I. o Consorzi	Gara	Amministrativa	Invio telematico	Facoltativo, ammessi più documenti	Si
CAPITOLATO TECNICO CONTROFIRMATO	FORNITURA DI MODULI AGGIUNTIVI DEL SISTEMA PACS ESISTENTE "moduli aggiuntivi del sistema PACS esistente "DCM	Amministrativa	Invio telematico con firma digitale	Obbligatorio	Si

DOCUMENTAZIONE TECNICA DETTAGLIATA	FORNITURA DI MODULI AGGIUNTIVI DEL SISTEMA PACS ESISTENTE "moduli aggiuntivi del sistema PACS esistente "DCM MEdream"	Tecnica	Invio telematico	Obbligatorio, ammessi più documenti	Si
Offerta Economica (fac-simile di sistema)	FORNITURA DI MODULI AGGIUNTIVI DEL SISTEMA PACS ESISTENTE "moduli aggiuntivi del sistema PACS esistente "DCM MEdream"	Economica	Invio telematico con firma digitale	Obbligatorio	Si

In caso di accertamento del difetto del possesso dei requisiti di cui all'art. 80 del D.Lgs. 50/2016, l'Amministrazione potrà procedere alla risoluzione del contratto. In tal caso, il pagamento del corrispettivo pattuito avverrà solo con riferimento alle prestazioni già eseguite e nei limiti dell'utilità ricevuta. L'amministrazione potrà altresì procedere all'incameramento della cauzione definitiva ove richiesta o, in alternativa, applicare una penale in misura non inferiore al 10 per cento del valore del contratto.



ALMA  
n. 3/11



**AZIENDA SANITARIA LOCALE RIETI**  
Via del Terminillo, 42 – 02100 RIETI - Tel. 0746.2781 – PEC: asl.rieti@pec.it  
C.F. e P.I. 00821180577

**CAPITOLATO SPECIALE D'APPALTO**

**ART. 1 - OGGETTO**

Il presente capitolato tecnico ha per oggetto la fornitura di moduli aggiuntivi del sistema PACS esistente “DCM/MEdream”:

- n. 2 nodi Dicom “DCM Pacs 5”;
- n. 3 visualizzatori web “DCM web Viewer”;
- n. 2 Licenze Client “ALMA 2D” per refertazione immagini Dicom;
- Servizi professionali n. 3 giornate per installazione Licenze e corsi operatori;

**- CIG: 8012558C06**

Importo a base di gara: € 50.000,00 (Iva esclusa);

**ART. 2 - DESCRIZIONE DELLA FORNITURA**

La fornitura comprende:

- n. 2 nodi Dicom “DCM Pacs 5” per aggiornamento;
- n. 3 visualizzatori web “DCM web Viewer” d’immagini per n. 15 utenti concorrenti per reparti e ambulatori;
- n. 2 Licenze Client “ALMA 2D” per refertazione immagini Dicom per reparto radiologia;
- Servizi professionali n. 3 giornate per istallazione Licenze e corsi operatori;

**ART. 3 - DOCUMENTAZIONE TECNICA**

Il concorrente deve fornire la documentazione tecnica che elenchi nel dettaglio tutte le caratteristiche di quanto offerto, che dovranno corrispondere a quanto richiesto nel presente capitolato.

#### **ART. 4 - OFFERTA ECONOMICA**

La società che intende partecipare alla gara deve far pervenire a questa ASL mediante RDO MEPA, la propria offerta contenente la quotazione riferita ai servizi richiesti.

#### **Art. 5 - FATTURAZIONE**

Si precisa che la fattura dovrà essere emessa obbligatoriamente in modalità elettronica, utilizzando il Codice Univoco Ufficio UFX1HE.

#### **Art. 6 - LIQUIDAZIONI E PAGAMENTI**

Il pagamento delle fatture sarà effettuato a mezzo mandato a 60 (sessanta) giorni dalla data ricevimento della fattura.

L'azienda fornitrice dovrà aver aderito alla Disciplina uniforme delle modalità di fatturazione e di pagamento dei crediti nei confronti della Aziende Sanitarie Locali, attraverso l'accettazione espressa della Disciplina uniforme, come previsto dal DCA U00006 DEL 02/01/2018.

#### **Art. 7 - CESSIONE DEL CREDITO**

Il contratto che consegue all'aggiudicazione di gara esclude in modo esplicito e formale la cessione dei crediti della Ditta aggiudicataria, a qualsiasi titolo e per qualsivoglia motivo, se non preventivamente e formalmente autorizzati dall'Azienda Sanitaria (art. 1260 del C.C.).

#### **Art. 8 - IPOTESI DI RISOLUZIONE DEL CONTRATTO**

L'Azienda USL si riserva la facoltà di risolvere, ai sensi e per gli effetti dell'art. 1456 c.c., qualora una determinata obbligazione e/o prestazione e/o servizio, oggetto dell'appalto non sia adempiuta o esattamente adempiuta, secondo le modalità previste dalla presente lettera invito.

La risoluzione del contratto potrà avvenire per i seguenti motivi, enunciati a titolo esemplificativo e non esaustivo:

- Applicazione dell'art. 108 del D. Lgs. n. 50/2016 e s.m.i
- Ragioni di pubblico interesse e di cui alla insindacabile valutazione da parte dell'Azienda USL di Rieti;
- Inadempimento (es. mancata attivazione del servizio, personale non in regola con le disposizioni vigenti in materia);
- Sospensione o abbandono del servizio;
- Sopravvenuta incapacità giuridica dell'appaltatore;
- Utilizzo di materiale o attrezzature non in conformità alle vigenti normative;
- Incapacità o negligenza nell'espletamento del servizio (con ripercussioni sull'esatto adempimento

dello stesso);

- Comportamento scorretto degli addetti al servizio nei confronti degli utenti o di dipendenti dell'Azienda USL di Rieti;

**ART. 9 - OBBLIGHI DERIVANTI DAL D.P.R. N. 62 DEL 16 APRILE 2013  
"REGOLAMENTO RECANTE CODICE DI COMPORTAMENTO DIPENDENTI  
PUBBLICI, A NORMA DELL'ART. 54 DEL DECRETO LEGISLATIVO 30 MARZO 2001,  
N. 165"**

La Società Fornitrice, ai sensi dell'art. 2, comma 3, del D.P.R. n. 62 del 16 aprile 2013, con riferimento alle prestazioni oggetto del presente contratto, prende atto del Codice di comportamento dei dipendenti pubblici, adottato dall'Azienda USL di Rieti con atto deliberativo n. 89/DG ff. del 31/01/2014, reso disponibile sul sito internet aziendale e si impegna ad osservare ed a fare osservare ai propri collaboratori, a qualsiasi titolo, gli obblighi di condotta in esso previsti.

A tal fine la Società Fornitrice si impegna a trasmettere e mettere a disposizione il richiamato codice aziendale ai propri dipendenti e collaboratori a qualsiasi titolo impiegati nell'appalto. La violazione degli obblighi di cui al D.P.R. n.62/2013 costituisce causa di risoluzione del contratto.

L'Azienda USL, verificata l'eventuale violazione, contesta per iscritto il fatto alla Società Fornitrice assegnando un termine non superiore a dieci giorni per la presentazione di eventuali controdeduzioni. Ove queste non fossero presentate o non risultassero accolte l'Azienda USL, fatto salvo il risarcimento dei danni subiti, procederà alla risoluzione del contratto.

**ART. 10- CLAUSOLA ANTI PANTOUFLAGE**

Con riferimento all'articolo 53, comma 16-ter, del D. Lgs. 165/2001, la Società aggiudicataria, sottoscrivendo il presente contratto, attesta di non aver concluso contratti di lavoro subordinato o autonomo e comunque di non aver conferito incarichi ad ex dipendenti che hanno esercitato poteri autoritativi o negoziali per conto della Committente e/o della Stazione Appaltante nei propri confronti per il triennio successivo alla cessazione del rapporto.

**Art. 11 OBBLIGHI DELL'APPALTATORE RELATIVI ALLA TRACCIABILITÀ DEI  
FLUSSI FINANZIARI**

Ai sensi dell'art. 3 della Legge n. 136 del 07/09/2010 e s.m.i., così come modificato dalla Legge n. 217 del 17/12/2010, a pena di nullità assoluta del contratto stipulato, l'operatore economico aggiudicatario è tenuto al rispetto degli obblighi di tracciabilità dei flussi finanziari.

L'aggiudicatario deve rendere gli estremi identificativi dei conto correnti "dedicato" alla presente commessa pubblica e le generalità e il codice fiscale delle persone delegate ad operare su di essi.



Qualora, nel corso del rapporto contrattuale, si dovessero registrare modifiche agli estremi identificativi anzi detti, queste devono essere comunicate entro 7 giorni.

L'aggiudicatario deve riportare il codice CIG assegnato a ciascun lotto, in tutte le comunicazioni e operazioni relative alla gestione contrattuale, e in particolare nel testo dei documenti di trasporto e delle fatture.

L'aggiudicatario deve verificare che nei contratti sottoscritti con i subappaltatori e i subcontraenti della filiera delle imprese a qualsiasi titolo interessate al servizio in oggetto, sia inserita, a pena di nullità assoluta, un'apposita clausola con la quale ciascuno di essi assume gli obblighi di tracciabilità dei flussi finanziari di cui alla legge sopra richiamata.

#### **Art. 12 REQUISITI GENERALI DI PARTECIPAZIONE**

Al fine della partecipazione alla gara in oggetto, ai sensi degli artt. 46 e 47, 75 e 76 del D.P.R. 28.12.2000, n. 445 e ss.mm.ii., consapevole delle responsabilità penali cui può andare incontro nel caso di dichiarazioni mendaci, nonché delle conseguenze amministrative di esclusione dalle gare di cui al D. Lgs. 50/2016 e alla normativa vigente in materia, il partecipante sottoscrivendo questo capitolato dichiara di non trovarsi in nessuna delle cause di esclusione di cui all'art. 80 del D. Lgs n. 50/2016.

#### **Art. 13 RINVIO A NORME VIGENTI**

Per quanto non espressamente previsto si rinvia al decreto legislativo 50/2016 e alla normativa statale e regionale vigente in materia.

#### **Art. 14 FORO COMPETENTE**

Il Foro competente per tutte le controversie giudiziali che dovessero insorgere in dipendenza della presente lettera invito, sarà esclusivamente quello di Rieti.

#### **Art. 15 ACCETTAZIONE**

La società aggiudicataria accetta tutte le clausole sopra riportate, nessuna esclusa od eccettuata.

Letto, approvato, si sottoscrive digitalmente per accettazione.

Il presente capitolato dovrà essere firmato digitalmente e allegato alla Documentazione Amministrativa.



Riepilogo delle attività di Esame delle Offerte ricevute

<b>Numero RDO:</b>	2374366
<b>Descrizione RDO:</b>	Fornitura di moduli aggiuntivi del sistema PACS esistente "DCM moduli aggiuntivi del sistema PACS "DCM MEdream"
<b>Criterio di aggiudicazione:</b>	Prezzo piu' basso
<b>Formulazione dell'offerta economica:</b>	Valore economico (Euro)
<b>Modalità di calcolo della soglia di anomalia:</b>	Il calcolo della soglia di anomalia delle offerte è effettuato secondo le prescrizioni dell'art. 97, comma 2, del Codice Appalti, in presenza di almeno 5 offerte ammesse. In caso di identico ribasso offerto, ai fini della determinazione della soglia di anomalia, le offerte identiche sono considerate come offerte uniche. La comparazione delle offerte ammesse alla soglia di anomalia determinata viene effettuata considerando le prime due cifre decimali delle offerte (troncamento alla seconda cifra decimale)
<b>Amministrazione titolare del procedimento</b>	AUSL RIETI 00821180577 VIA DEL TERMINILLO, 42 RIETI RI
<b>Punto Ordinante</b>	ROBERTO CAMPOGIANI
<b>Soggetto stipulante</b>	Nome: ROBERTO CAMPOGIANI Amministrazione: AUSL RIETI
<b>Codice univoco ufficio - IPA</b>	UFX1HE
<b>(RUP) Responsabile Unico del Procedimento</b>	
<b>Inizio presentazione offerte:</b>	23/08/2019 12:28
<b>Termine ultimo presentazione offerte:</b>	06/09/2019 12:00
<b>Temine ultimo richieste di chiarimenti:</b>	04/09/2019 12:00
<b>Data Limite stipula contratto</b>	06/11/2019 12:00

<b>(Limite validità offerta del Fornitore)</b>	
<b>Giorni dopo la stipula per Consegna Beni / Decorrenza Servizi:</b>	30
<b>Misura delle eventuali penali:</b>	Indicate nelle Condizioni Generali di Fornitura allegate al Bando oggetto della RdO e/o nelle Condizioni Particolari definite dall'Amministrazione
<b>Bandi / Categorie oggetto della RdO:</b>	BENI/Informatica, Elettronica, Telecomunicazioni e Macchine per Ufficio

Lotto esaminato: 1 FORNITURA DI MODULI AGGIUNTIVI DEL SISTEMA PACS ESISTENTE "moduli aggiuntivi del sistema PACS esistente "DCM MEdream"

<b>CIG</b>	8012558C06
<b>CUP</b>	
<b>Oggetto di Fornitura 1</b>	Dicom DCM PACS 5/2/
<b>Oggetto di Fornitura 2</b>	Licenza Client ALMA 2D/2/
<b>Oggetto di Fornitura 3</b>	servizi professionali gg/uu/3/
<b>Oggetto di Fornitura 4</b>	Visualizzatore web DCM web Viewer/3/
<b>Importo dell'appalto oggetto di offerta (base d'asta)</b>	50000,00000000

Concorrenti

#	Denominazione	Forma di Partecipazione	Partita IVA	Data Invio Offerta
1	ALTEREGO S.R.L.	Singola	02524070600	05/09/2019 13:34

<b>ESAME DELLA BUSTA AMMINISTRATIVA</b>	<b>Inizio</b>	<b>Fine</b>
	06/09/2019 13:29:29	06/09/2019 13:30:23

Richieste Amministrative di Gara

Concorrente	Eventuale documentazione relativa all'avvalimento		Eventuali atti relativi a R.T.I. o Consorzi	
	Valutazione	Note	Valutazione	Note
ALTEREGO S.R.L.		nessuna		nessuna

Richieste Amministrative di Lotto

Concorrente	CAPITOLATO TECNICO CONTROFIRMATO	
	Valutazione	Note
ALTEREGO S.R.L.	Approvato	nessuna

ESAME DELLA BUSTA TECNICA	Inizio	Fine
		06/09/2019 13:30:33

Concorrente	DOCUMENTAZIONE TECNICA DETTAGLIATA	
	Valutazione	Note
ALTEREGO S.R.L.	Approvato	nessuna



<b>ESAME DELLA BUSTA ECONOMICA</b>	<b>Inizio</b>	<b>Fine</b>
	06/09/2019 13:36:23	06/09/2019 13:40:19

<b>Concorrente</b>	<b>Offerta Economica (fac-simile di sistema)</b>	
	<b>Valutazione</b>	<b>Note</b>
ALTEREGO S.R.L.	Approvato	nessuna

Classifica della gara (Prezzo più basso)

<b>Concorrente</b>	<b>Valore complessivo dell'Offerta</b>
ALTEREGO S.R.L.	49550,00000000

<b>Note di gara</b>	nessuna
<b>Note specifiche lotto 1</b>	nessuna



Att 3  
n. 1/9



DCM - Store



DCM - Store è un sistema completo, semplice da usare e conveniente per l'archiviazione la visualizzazione e la distribuzione di Immagini Medicali.

Essendo una soluzione all-in-one, DCM - Store è costituito da diverse applicazioni in un unico pacchetto.

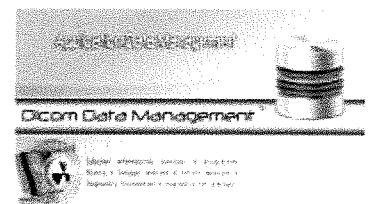
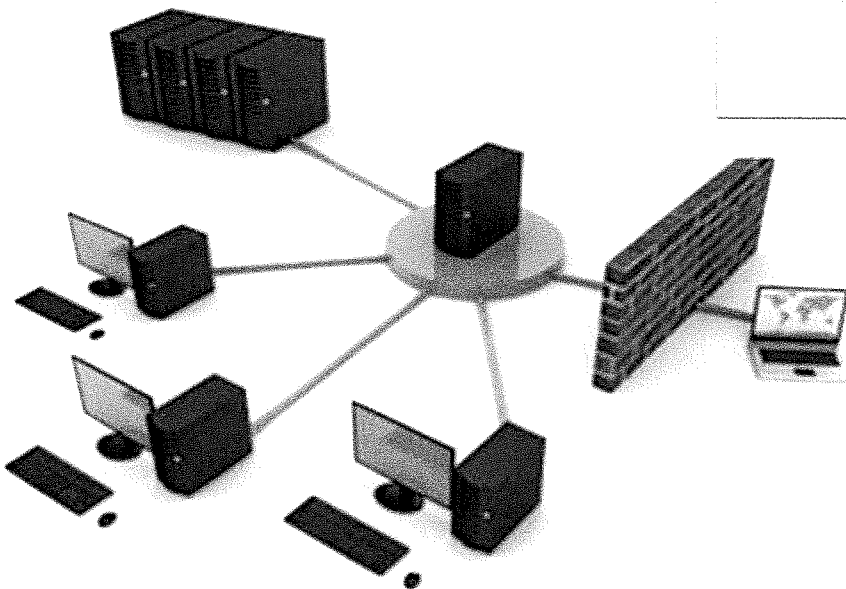
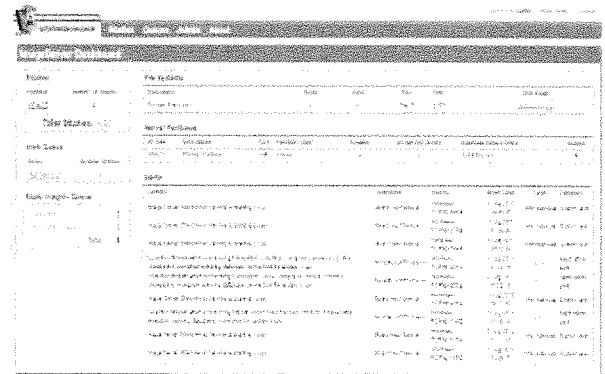

**DICOM Server:** Questa applicazione consente la comunicazione tra le modalità e l'Archive Server. E' quindi importante per l'Archiviazione di Immagini, le funzioni di Query / Retrieve, il Forwarding, la stampa e l'intercambio in formato DICOM attraverso le funzioni di Import ed Export.

**Archive Server:** Memorizza fino a 500 milioni di immagini in un database su un dispositivo locale o Network Attached Storage. Un secondo server DCM - Store può essere sincronizzato automaticamente al fine di garantire in modo permanente un up-to-date di backup.

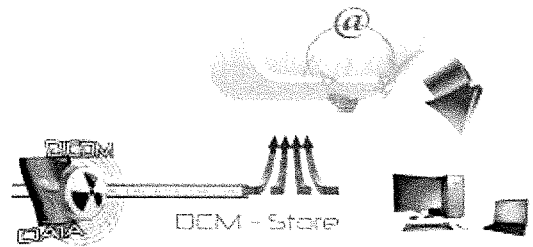

**Web Server:** Questo server permette la distribuzione web-based di Immagini Medicali e dei Referti, basato sulla gestione efficiente degli utenti e le procedure di autenticazione sicura, ad un numero illimitato di utenti web. E' possibile interrogare altri Archivi DICOM. Grazie alla funzione Web based, i Medici mantengono la visione d'insieme di tutti gli studi. Pertanto, i Medici possono facilmente filtrare, cercare ed individuare rapidamente gli studi richiesti.





## DCM - Web Viewer

### DCM - Web Viewer

DCM -Web Viewer è un sistema di Visualizzazione immagini DICOM web-based che consente di visualizzare le Immagini Diagnostiche che risiedono su un Sistema PACS remoto, ma che sono raggiungibile tramite la rete Intranet e/o Internet.

Il Sistema progettato per la visualizzazione, analisi e manipolazione di livello diagnostico delle immagini medicali DICOM su diverse piattaforme. È basato sulle tecnologie Flash Player.

DCM -Web Viewer è facilmente integrabile in un sistema web-based : è stato progettato per essere integrato in web applications realizzate da terze parti, ed è la scelta ideale per isviluppatori e system integrators in cerca di un componente in grado fornire funzionalità avanzate di visualizzazione DICOM e di image processing ad un PACS web-based o ad un'applicazione web per la gestione delle immagini medicali.

DCM -Web Viewer è stato certificato CE in classe IIa come dispositivo medico.

#### Caratteristiche del Viewer

- \* Web Viewer basato Flash Player 9
- \* Lato Client del Viewer supporta 32,64 bit. Windows, Mac OS X, Linux
- \* Trasfer Sintaxes supportate Implicit Little Endian, Explicit Little Endian, JPEG, JPEG-LS, RLE MPEG-2
- \* Misurazioni Distanza, Angoli, Densità
- \* Rotazione Immagine, funzione di flipping
- \* Window/Level contrast
- \* Funzione di Zooming e panning
- \* Reference lines (Scout Lines)
- \* Supporto Cine playback di sequenze multi-frame

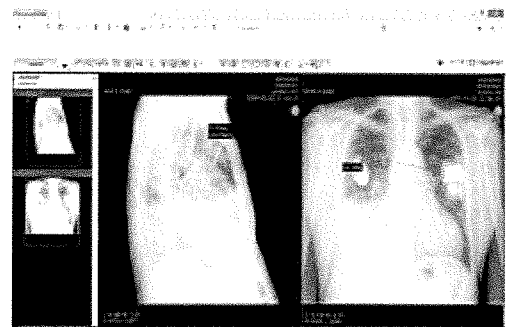
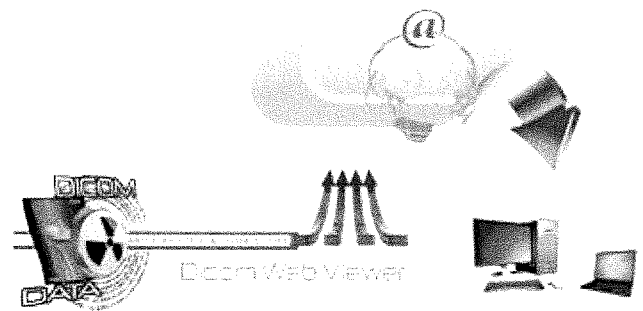
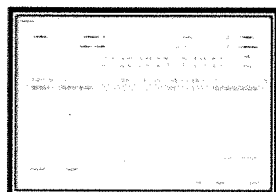

#### Certificazioni

- \* Certificazione supporto medicale Class I in accordo alla direttiva MDD 93/42/EEC

#### Schema di Integrazione

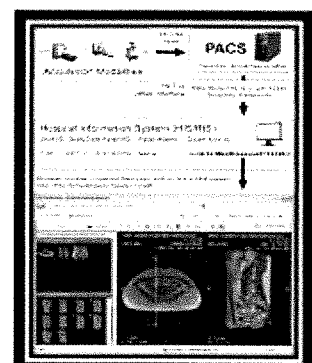



# Alma 2D - Viewer

## Alma 2D - Viewer <sup>TM</sup>

ALMA 2D Viewer è un visore di immagini mediche ottenute a partire da esplorazioni radiologiche ottenute da diverse modalità, come radiografia convenzionale (CR), tomografia (CT), risonanza magnetica (MR), mammografia (MG), ecografia (US).

ALMA 2D Viewer è quindi un completo visualizzatore radiologico, che incorpora gli strumenti di visualizzazione e valutazione radiologica più avanzati. Integrazione diretta con sistemi HIS/RIS/PACS.

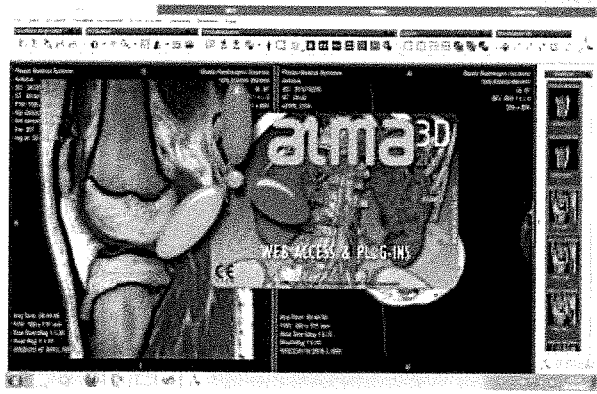
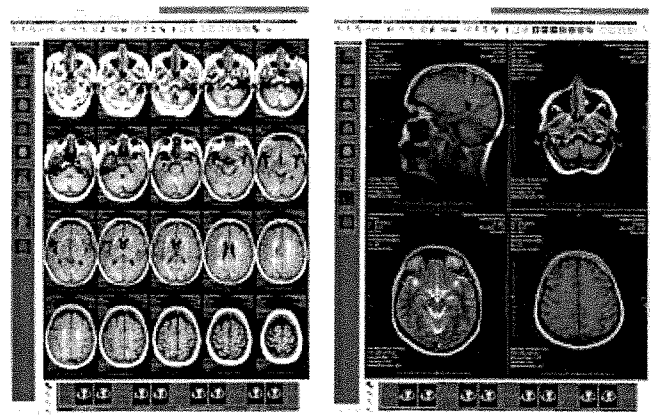

### Strumenti di Elaborazione Immagini 2D:

- + Controllo della finestra di visualizzazione (Window/Level): W/L, finestre predefinite
- + Zoom, Traslazione, Lente di Ingrandimento per area specifica, Rotazione / Flip
- + Confronto di serie sincronizzate per posizione
- + Linee di riferimento per la localizzazione esatta dell'immagine nel topogramma
- + Misure: distanze, angoli, diametro, area, Commenti e frecce, Regione d'interesse
- + Controllo video: avanti, indietro, loop infinito, controllo della velocità del frame
- + Generazioni di Immagini chiave (KIN)
- + Accesso diretto precedenti esami del paziente
- + Esportazione di immagini 2D in formato DICOM, JPG, TIF o BMP.

Conformità DICOM 3.0, supporto per le seguenti DICOM SOP Classes :

- + Verification SOP Class (ruoli SCU e SCP)
- + All Storage SOP Classes (ruoli SCU e SCP)
- + Query/Retrieve SOP Classes (ruoli SCU)

ALMA 2D Viewer, validato da IIE, è totalmente compatibile con lo standard DICOM integrandosi con i diversi sistemi di informativi sanitari, HIS / RIS / PACS.

ALMA 2D Viewer è conforme ai requisiti della Direttiva 93/42/CEE relativa ai prodotti sanitari ed è stata certificata dal SGS United Kingdom Limited (organismo notificato numero 0120), ottenendo il marchio CE.

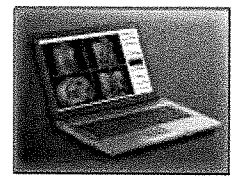
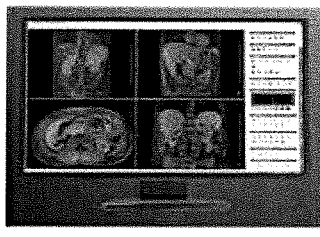

OFFERTA ECONOMICA RELATIVA A:	
Numero RDO	2374366
Descrizione RDO	Fornitura di moduli aggiuntivi del sistema PACS esistente "DCM moduli aggiuntivi del sistema PACS "DCM MEDream"
Criterio di Aggiudicazione	Gara al prezzo piu' basso
Lotto	1 (FORNITURA DI MODULI AGGIUNTIVI DEL SISTEMA PACS ESISTENTE "moduli aggiuntivi del sistema PACS esistente "DCM MEDream")
CIG	8012558C06
CUP	Non inserito

AMMINISTRAZIONE	
Nome Ente	AUSL RIETI
Codice Fiscale Ente	00821180577
Nome ufficio	DIREZIONE SISTEMA INFORMATICO
Indirizzo ufficio	VIA DEL TERMINILLO, 42 - RIETI (RI)
Telefono / FAX ufficio	0746279758 / 0746279754
Codice univoco ufficio per Fatturazione Elettronica	UFX1HE
Punto ordinante	CAMPOGIANI ROBERTO / CF:CMRRT58C07H282C
Firmatari del contratto	DAVID CARLETTI / CF:CRLDVD59C18A310U

FORNITORE	
Ragione Sociale	ALTEREGO S.R.L.
Forma di partecipazione	Singolo operatore economico (D.Lgs. 50/2016, art. 45, comma 2, lett. a)
Partita IVA impresa	02524070600
Codice Fiscale Impresa	02524070600
Indirizzo Sede Legale	VIA CISTERNA ANTICA 55B - FIUGGI (FR)



Telefono / Fax	0775515208 / 0775548443
PEC Registro Imprese	INFO@ALTEREGOSRL.INFO
Tipologia impresa	Società a Responsabilità Limitata
Numero di iscrizione al Registro Imprese/Nome e Nr iscrizione Albo Professionale	158770
Data di iscrizione Registro Imprese/Albo Professionale	14/02/2008
Provincia sede Registro Imprese/Albo Professionale	FR
INAIL: Codice Ditta/Sede di Competenza	18800288/57
INPS: Matricola aziendale	3310490385
Posizioni Assicurative Territoriali - P.A.T. numero	22932992/25
PEC Ufficio Agenzia Entrate competente al rilascio attestazione regolarità pagamenti imposte e tasse:	
CCNL applicato / Settore	METALMECCANICI / INDUSTRIA
Legge 136/2010: dati rilasciati dal Fornitore ai fini della tracciabilità dei flussi finanziari	
IBAN Conto dedicato (L 136/2010) (*)	IT92J0871674441000019842111
Soggetti delegati ad operare sul conto (*)	DAVID CARLETTI

DATI DELL'OFFERTA	
Identificativo univoco dell'offerta	5736746
Offerta sottoscritta da	CARLETTI DAVID
Email di contatto	INFO@ALTEREGOSRL.INFO
L'Offerta sarà irrevocabile ed impegnativa fino al	06/11/2019 12:00
<b>Contenuto dell'Offerta - Oggetto di Fornitura (1 di 4)</b>	
Bando	Fornitura di moduli aggiuntivi del sistema PACS esistente "DCM moduli aggiuntivi del sistema PACS "DCM MEDream"
Categoria	Software di gestione
Descrizione Oggetto di Fornitura	Dicom DCM PACS 5
Quantità	2

PARAMETRO RICHIESTO	VALORE OFFERTO
Marca*	Alterego
Codice articolo produttore*	DCM Pacs 5
Nome commerciale del Software di gestione*	Modulo Pacs 5 Mod
Descrizione tecnica*	DCM Pacs 5
Tipo contratto*	Acquisto
Tipo licenza e numero utenti*	Server/Client
Lingua*	italiano-inglese-Spagnolo
Unità di misura*	nodì
Versione ed Edizione*	ultima
Compatibilità con Sistema Operativo*	Windows/Linux
Prezzo*	5000
<b>Contenuto dell'Offerta - Oggetto di Fornitura (2 di 4)</b>	
Bando	Fornitura di moduli aggiuntivi del sistema PACS esistente "DCM moduli aggiuntivi del sistema PACS "DCM MEdream"
Categoria	Software per elaborazione di immagini
Descrizione Oggetto di Fornitura	Visualizzatore web DCM web Viewer
Quantità	3
PARAMETRO RICHIESTO	VALORE OFFERTO
Marca*	Alterego
Codice articolo produttore*	Dcm Web Viewer
Nome commerciale del Software per elaborazione immagini*	Dcm Web Viewer
Descrizione tecnica*	Web Viewer per PACS fino a 5 concurrent user Query/Retrieve, Autorouting, fino a 20 AE Title
Tipo contratto*	Acquisto
Tipo licenza e numero utenti*	Server
Compatibilità con Sistema Operativo*	Windows/Linux
Contenuto della confezione*	CD/DVD
Unità di misura*	Licenza
Versione ed Edizione*	ultima
Lingua*	Italiano
Prezzo*	9000
<b>Contenuto dell'Offerta - Oggetto di Fornitura (3 di 4)</b>	
Bando	Fornitura di moduli aggiuntivi del sistema PACS esistente "DCM moduli aggiuntivi del

	sistema PACS "DCM MEDream"
Categoria	Software di gestione
Descrizione Oggetto di Fornitura	servizi professionali gg/uu
Quantità	3
<b>PARAMETRO RICHIESTO</b>	<b>VALORE OFFERTO</b>
Nome commerciale del Software di gestione*	servizi professionali
Descrizione tecnica*	servizi professionali
Tipo contratto*	Acquisto
Unità di misura*	gg/uu
Prezzo*	450
<b>Contenuto dell'Offerta - Oggetto di Fornitura (4 di 4)</b>	
Bando	Fornitura di moduli aggiuntivi del sistema PACS esistente "DCM moduli aggiuntivi del sistema PACS "DCM MEDream"
Categoria	Software per elaborazione di immagini
Descrizione Oggetto di Fornitura	Licenza Client ALMA 2D
Quantità	2
<b>PARAMETRO RICHIESTO</b>	<b>VALORE OFFERTO</b>
Marca*	Alma
Codice articolo produttore*	ALMA 2D
Nome commerciale del Software per elaborazione immagini*	ALMA 2D
Descrizione tecnica*	Viewer diagnostico 2D servizi Dicom Store - Query/retrieve - Dicom Print - Hanging Protocol
Tipo contratto*	Acquisto
Tipo licenza e numero utenti*	Licenza multi-utente
Compatibilità con Sistema Operativo*	Windows/Linux
Contenuto della confezione*	CD/DVD
Unità di misura*	licenza
Versione ed Edizione*	ultima
Lingua*	italiano
Prezzo*	5600
<b>Offerta economica per il lotto 1</b>	
Formulazione dell'offerta economica	Valore economico (Euro)
Valore dell'offerta per il Lotto 1	<b>49550,00000000 Euro (quarantanovemilacinquecentocinquanta Euro)</b>

Oneri di Sicurezza non oggetto di ribasso e non compresi nell'Offerta: <i>(non specificati)</i>
Costi di Sicurezza aziendali concernenti l'adempimento delle disposizioni in materia di salute e sicurezza sui luoghi di lavoro di cui all'art. 95, comma 10, del D. Lgs. n. 50/2016, compresi nell'Offerta: <i>(non specificati)</i>

INFORMAZIONI DI CONSEGNA E FATTURAZIONE	
Data Limite per Consegna Beni / Decorrenza Servizi	30 giorni dalla stipula
Dati di Consegna	Via del terminillo 42Rieti - 02100 (RI)
Dati e Aliquote di Fatturazione	Codice IPA di Fatturazione Elettronica: UFX1HE . Aliquote: secondo la normativa vigente
Termini di Pagamento	60 GG Data Ricevimento Fattura

SITUAZIONE DI CONTROLLO DI CUI ALL'ART. 2359 C.C.
L'operatore economico non si trova rispetto ad un altro partecipante alla presente procedura di affidamento, in una situazione di controllo di cui all'articolo 2359 del codice civile o in una qualsiasi relazione, anche di fatto, che comporti che le offerte sono imputabili ad un unico centro decisionale

SUBAPPALTO
Il Fornitore dichiara che, in caso di aggiudicazione, per il lotto "1" non intende affidare alcuna attività oggetto della presente gara in subappalto



**Dichiarazione necessaria per la partecipazione alla Richiesta di Offerta resa ai sensi e per gli effetti degli artt. 46,47 e 76 del d.P.R. n.445/2000**

- Il Fornitore è pienamente a conoscenza di quanto previsto dalle Regole del Sistema di e-Procurement della Pubblica Amministrazione relativamente alla procedura di acquisto mediante Richiesta di Offerta (artt. 46 e 50).
- Il presente documento costituisce una proposta contrattuale rivolta al Punto Ordicante dell'Amministrazione richiedente ai sensi dell'art. 1329 del codice civile, che rimane pertanto valida, efficace ed irrevocabile sino fino alla data sopra indicata ("L'Offerta è irrevocabile ed impegnativa fino al").
- Il Fornitore dichiara di aver preso piena conoscenza della documentazione predisposta ed inviata dal Punto Ordicante in allegato alla Richiesta di Offerta, prendendo atto e sottoscrivendo per accettazione unitamente al presente documento, ai sensi di quanto previsto dall'art. 53 delle Regole del Sistema di e-Procurement della Pubblica Amministrazione, che il relativo Contratto sarà regolato dalle Condizioni Generali di Contratto applicabili al/ai Bene/i Servizio/i offerto/i, nonché dalle eventuali Condizioni particolari di Contratto predisposte e inviate dal Punto Ordicante, obbligandosi, in caso di aggiudicazione, ad osservarle in ogni loro parte.
- Il Fornitore è consapevole che, qualora fosse accertata la non veridicità del contenuto della presente dichiarazione, l'Impresa verrà esclusa dalla procedura per la quale è rilasciata, o, se risultata aggiudicataria, decadrà dalla aggiudicazione medesima la quale verrà annullata e/o revocata, e l'Amministrazione titolare della presente Richiesta di Offerta escute l'eventuale cauzione provvisoria; inoltre, qualora la non veridicità del contenuto della presente dichiarazione fosse accertata dopo la stipula, questa potrà essere risolta di diritto dalla Amministrazione titolare della presente Richiesta di Offerta ai sensi dell'art. 1456 cod. civ.
- Per quanto non espressamente indicato si rinvia a quanto disposto dalle Regole del Sistema di e-Procurement della Pubblica Amministrazione; al Contratto sarà in ogni caso applicabile la disciplina generale e speciale che regola gli acquisti della Pubblica Amministrazione.
- Il Fornitore dichiara che non sussiste la causa interdittiva di cui all'art. 53, comma 16-ter, del D.lgs. n. 165/2001 nei confronti della stazione appaltante e/o della Committente;
- Il Fornitore ha preso piena conoscenza del "Patto di Integrità", eventualmente predisposto dalla Stazione appaltante e/o dalla Committente, allegato alla richiesta di offerta, accettando le clausole ivi contenute e si impegna a rispettarne le prescrizioni;
- Il presente Documento di Offerta è esente da registrazione ai sensi del Testo Unico del 22/12/1986 n. 917, art. 6 e s.m.i., salvo che in caso d'uso ovvero ove diversamente e preventivamente esplicitato dall'Amministrazione nelle Condizioni Particolari di Fornitura della Richiesta di Offerta.

**ATTENZIONE: QUESTO DOCUMENTO NON HA VALORE SE PRIVO DELLA  
SOTTOSCRIZIONE A MEZZO FIRMA DIGITALE**

