

**Azienda Sanitaria Locale Rieti****U.O.C. AQUISIZIONE E LOGISTICA DI BENI E SERVIZI****DETERMINAZIONE DIRIGENZIALE**n° 1449 del 09-07-2019

Oggetto: Presa d'atto, ai sensi 36, comma 2, lett. a) del D. Lgs. 50/2016 e ss.mm.ii., dell'intervento straordinario di manutenzione su apparecchio per osmosi inversa in uso presso il reparto di Emodialisi del P. O. di Rieti, da parte della ditta F.Ili Sorrentino S.n.c. Importo complessivo pari ad € 411,35 IVA esclusa. CIG: Z4A290498A

il Dirigente sottoscrivendo il presente provvedimento, attesta che lo stesso, a seguito dell'istruttoria effettuata, nella forma e nella sostanza, è totalmente legittimo, ai sensi dell'art. 1 della L. n. 20/1994 e ss.mm.ii., assumendone di conseguenza la relativa responsabilità, ex art. 4, comma 2, L. n. 165/2001, nonché garantendo l'osservanza dei criteri di economicità, di efficacia, di pubblicità, di imparzialità e trasparenza di cui all'art. 1, comma 1°, L. n. 241/1990, come modificato dalla L. n. 15/2005. Il dirigente attesta, altresì, che il presente provvedimento è coerente con gli obiettivi dell'Azienda ed assolutamente utile per il servizio pubblico ai sensi dell'art. 1, L. n. 20/1994 e ss.mm.ii.;

Estensore

Dott. Scossa Cristian

Firma

Data

28 GIU 2019

Il Dirigente:

Dott. Luciano Quattrini

Firma

Data

28 GIU 2019

Il Direttore della U.O.C. Economico Finanziaria con la sottoscrizione del presente atto attesta che lo stesso non comporta scostamenti *sfavorevoli* rispetto al budget economico.

Voce del conto economico su cui imputare la spesa

503030101: AUT. 30/2019

Data

02/07/2019

Firma

IL DIRETTORE AMMINISTRATIVO

Dott. Quattrini

Oggetto: Presa d'atto, ai sensi 36, comma 2, lett. a) del D. Lgs. 50/2016 e ss.mm.ii., dell'intervento straordinario di manutenzione su apparecchio per osmosi inversa in uso presso il reparto di Emodialisi del P. O. di Rieti, da parte della ditta F.Ili Sorrentino S.n.c. Importo complessivo pari ad € 411,35 IVA esclusa. **CIG:** Z4A290498A

Pag. 2 di 4

DETERMINAZIONE DIRIGENZIALE

Visto l'art. 4, comma 2, del D.Lgs. 30 marzo 2001, n. 165 concernente le attribuzioni dei dirigenti nelle amministrazioni pubbliche;

Visto l'Atto Aziendale approvato con DCA n.113 del 18/3/2015 pubblicato sul B.U.R.L. n. 33 S.O. n.1 del 23 aprile 2015 da cui si rileva l'organizzazione aziendale ed il funzionigramma;

Vista la deliberazione n.7/D.G. del 12.12.2017 di attribuzione delle deleghe al Direttore Amministrativo, al Direttore Sanitario ed ai dirigenti delle strutture aziendali in relazione agli incarichi formalmente conferiti ed i conseguenti successivi atti di delega;

IL DIRETTORE DELLA U.O.C. ACQUISIZIONE E LOGISTICA DI BENI E SERVIZI

PREMESSO che;

- presso il reparto Emodialisi del P. O. di Rieti è in uso addolcitore apparecchio tecnologia Culligan per osmosi inversa num. inv. 54622;
- con determina dirigenziale n. 27 del 07.01.2019 si è provveduto all'affidamento in favore della F.Ili Sorrentino Snc del servizio di manutenzione degli impianti in tecnologia Culligan Italiana Spa in uso presso il P.O. di Rieti, nonché del servizio di manutenzione del sistema di osmosi e degli addolcitori in uso presso la Casa della Salute di Magliano Sabina per il periodo 01.01.2019 – 31.12.2019;

TENUTO CONTO che con atto deliberativo n. 1537/D.G. del 22.12.2016 è stata assegnata all'Ing. Erminio Pace la funzione di staff "Ingegneria Clinica" che comprende il ruolo di D.E.C dei contratti attivi ed da attivare relativi alla fornitura, la gestione e la manutenzione delle tecnologie biomediche aziendali, nonché di supporto alla UOC Acquisizione e Logistica di Beni e Servizi ai fini dell'espletamento delle relative procedure di gara e stipula dei contratti;

VISTO che quest'Azienda deve garantire una costante attività manutentiva delle apparecchiature elettromedicali congiuntamente all'aggiornamento tecnologico ad esse necessario per i fini di un corretto funzionamento diagnostico - terapeutico;

PRESO ATTO che l'Ingegneria clinica inoltrava richiesta di intervento tecnico alla ditta per la riparazione in data 20.06.2019 (All. n. 1);

VISTO l'intervento tecnico della ditta, che riscontra un guasto alla pompa idraulica e provvedeva alla sostituzione (All. n. 2), è un intervento straordinario;

CONSIDERATO che in data 24.06.2019 l'Ingegneria clinica inoltrava alla scrivente UOC la nota protocollo numero 34973 con la quale richiedeva la redazione degli atti di competenza;

PRESO ATTO che, quest'Azienda al fine di garantire l'efficienza funzionale delle apparecchiature nonché il normale svolgimento delle attività diagnostiche e terapeutiche, ha affidato, ai sensi dell'art. 36 comma 2 let. a) del D. Lgs. 50/2016 e s.m.i., alla società F.Ili Sorrentino snc, l'intervento straordinario di manutenzione sull'apparecchio per osmosi inversa in uso presso il reparto di Emodialisi del P. O. di Rieti;



Oggetto: Presa d'atto, ai sensi 36, comma 2, lett. a) del D. Lgs. 50/2016 e ss.mm.ii., dell'intervento straordinario di manutenzione su apparecchio per osmosi inversa in uso presso il reparto di Emodialisi del P. O. di Rieti, da parte della ditta F.lli Sorrentino S.n.c. Importo complessivo pari ad € 411,35 IVA esclusa. **CIG:** Z4A290498A

Pag. 3 di 4

VISTO il preventivo inviato dalla società F.lli Sorrentino snc relativo al servizio in oggetto, il quale ammonta ad € 501,85 IVA inclusa (All. n. 3);

PRESO ATTO da parte del RUP del preventivo sopra indicato per un totale di € 501,85 iva inc.;

DATO ATTO che l'acquisto di tali dispositivi, di cui alla presente determina viene effettuato con risorse di parte corrente;

DATO ATTO che la proposta è coerente con il vigente Piano Triennale Aziendale della Prevenzione della Corruzione e del Programma Triennale per la Trasparenza e l'Integrità;

D E T E R M I N A

1. DI PRENDERE ATTO dell'affidamento, ai sensi 36, comma 2, lett. a) del D. Lgs. 50/2016 e ss.mm.ii., alla società F.lli Sorrentino Snc dell'intervento straordinario di manutenzione sull'apparecchio per osmosi inversa in uso presso il reparto di Emodialisi del P. O. di Rieti. Importo complessivo pari ad € 411,35 IVA esclusa;
2. DI DARE ATTO che l'onere del presente provvedimento, pari ad € 501,85 (IVA 22% compresa) al conto di costo 503030101- manutenzione attrezzature sanitarie e scientifiche – bilancio anno 2019;
3. DI DICHIARARE il presente provvedimento immediatamente esecutivo non essendo sottoposto al controllo regionale, ai sensi del combinato disposto dell'art. 30 della L.R. n. 18/94 e successive modificazioni ed integrazioni e degli artt. 21 e 22 della L.R. n. 45/96.
4. DI DISPORRE l'invio del presente atto alla U.O.C. Economico Finanziaria per i provvedimenti di competenza;
5. Di disporre che il presente atto venga pubblicato nell'albo pretorio on-line aziendale ai sensi dell'art. 32, comma 1, della legge 18.09.2009, n. 69 e del D.Lgs 14.03.2013 n. 33;

in oggetto

per esteso

Direttore della U.O.C.
Acquisizione e Logistica di Beni e Servizi
Dott. Luciano Quattrini



VERIFICATA DAL DIRETTORE AMMINISTRATIVO O DAL DIRETTORE SANITARIO:

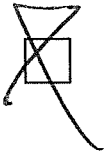

Il Direttore Amministrativo: Dott.ssa Anna Petti

IL DIRETTORE AMMINISTRATIVO
Dott.ssa Anna Petti



Il Direttore Sanitario f.f.: Dott.ssa Rita le Donne

La presente Determinazione è inviata al Collegio Sindacale in data 09 LUG. 2019

La presente Determinazione è esecutiva ai sensi di legge

La presente Determinazione viene pubblicata all'albo pretorio on-line aziendale ai sensi dell'art. 32, comma 1, della legge 18.09.2009, n. 69 e del D.Lgs 14.03.2013 n. 33 in data 09 LUG. 2019

in oggetto per esteso

Rieti li 09 LUG. 2019

IL FUNZIONARIO

AZIENDA U.S.L. - RIETI
Via del Terminillo, 42
02100 Rieti

P.IVA 00821180577
Struttura Complessa
Direzione Tecnica
Ufficio Elettromedicali
Tel. 0746/278832 Fax 0746/278833

DELEGATO N. 1 DI 3
PAGINA N. 1 DI 1

Rieti, 20/06/2019 11:31:16

Spett.

Ditta: F.LLI SORRENTINO

Telefono: 0761-220625

Fax: NO

Ufficio: VIA BELLUNO, 39/B

Ticket: 2019/S38/TICK del: 20-06-2019 09:59

Oggetto: richiesta preventivo

Si richiede come da precedenti accordi l'invio di vostro personale tecnico per lo svolgimento di un intervento di riparazione per le apparecchiature/attrezzature, ubicate presso le strutture di seguito elencate:

Tipologia: OSMOSI INVERSA, APP. PER

INVENTARIO SIC: 54622

MODELLO:

PRODUTTORE: CULLIGAN WATER TECHNOLOGIES INC

MATRICOLA: 009926086

SCADENZA GARANZIA:

Centro di Costo: 40444503

building: A01A - OSP. RIETI

unit: A01A-0002 - EMODIALISI-0002

room: A01A-0002-40015 - Sala Dialisi-0002-40015

Oggetto dell'intervento:

pompa aspirazione cloratore non funzionante

Sperando in un sollecito intervento, si inviano distinti saluti.

Ingegneria Clinica
Il Dirigente Responsabile
F.to Ing. Ermanno Pace

Inviare Preventivo scritto prima di procedere alla riparazione.

E' obbligatorio riportare nel rapporto di lavoro il numero della presente impegnativa. Inviare via fax a questo ufficio il riepilogo degli importi relativi all'intervento.

ALLEGATO N. 2 DI 3
PAGINA N. 1 DI 1

CENTRO AUTORIZZATO
Culligan
DI ASSISTENZA TECNICA
ACCESSORI E RICAMBI

F.LLI SORRENTINO S.n.c.

sede legale Via Belluno n° 39/E 01100-VITERBO
Cod. Fisc. e Iscriz. Reg. Imprese di Viterbo 00077280568
R.E.A. di Viterbo n. 49535 P.Iva 00077280568
E-Mail: fratellisorrentino@alice.it
Web: www.fratellisorrentino.com
Cell. 339/5039942 - 339/8738991 -

per le zone di:
Viterbo Terni Rieti e provincia

RAPPORTO DI INTERVENTO NR. 10/19

del 21/06/19 richiesto via TICKET 2019/838 DEL 20/6/19
cliente USL RIETI via DELTERRA MILLO 42
città RIETI tel. _____

Partita I.V.A. _____ Cod. Fiscale _____
REP. EMO DIALISI RIETI

Relazione lavori eseguiti:

DOPO CONTROLLO RISULTA LA POMPA
DOSATRICE CLORO GUASTA, SI SMONTA
LA VECCHIA SI POSIZIONA LA NUOVA
CON NUOVI ALLACCI IDRAULICI ED
ELETTICI. CON PROVE DI FUNZIONAMENTO
E REGOLAGGI. VAN
LA POMPA VECCHIA SI LASCIA PRESSO
IL REPARTO

IL LAVORO È STATO SVOLTO P
DALLE ORE 7:00 ALLE ORE 8:00

MATRICOLA OSNOG 009926086

Modalità di pagamento: _____
Banca d'Appoggio: _____ ABI _____ CAB _____
Cod. IBAN: _____
Km. percorsi: _____ Ore di viaggio: _____ Ore di lavoro: _____
ore di lavoro officina _____

Firma del Tecnico [Firma]
Firma del cliente [Firma]

F.lli SORRENTINO S.n.c.
Sede Legale Via Belluno n. 39/B 01100 VITERBO
Cod. Fiscale e Iscriz. Reg. Imprese di Viterbo 00077280568
R.E.A. di Viterbo n. 49535 - P. Iva 00077280568
Tel. e fax: 0761.220625 - 0761.34576
Pec: fratellisorrentinosnc@cert.cna.it
E-mail: fratellisorrentino@alice.it

ALLEGATO N. 3 DI 3
1 DI 7

Prot. n.65/2019

Viterbo li 21/06/2019

Spett.le
Azienda USL Rieti
Via del Terminillo 42

02100 - RIETI

OGGETTO: preventivo

A seguito di vs. richiesta TCK 838/2019 del 20/06/2019, si è eseguito intervento tecnico presso Rep. Emodialisi riscontrando quanto segue:

- la pompa dosatrice cloro risulta guasta e non riparabile, per cui necessita la sua sostituzione.

- N. 1 POMPA DOSATRICE marca Culligan mod. Prop2 40, con nuovi allacci idraulici ed elettrici:

	€	433,00	
sconto 5%	€	<u>21,65</u>	€ 411,35 + Iva

Manodopera in abbonamento

CONDIZIONI GENERALI

Iva di Legge : ESCLUSA
Montaggio : COMPRESO
Messa in funzione : COMPRESA

ESCLUSO tutto ciò sopra non specificatamente elencato.

Allegati: copia listino

F.lli SORRENTINO S.n.c.
Via Belluno 39/B - 01100 Viterbo
C.F. e P.IVA: 00077280568
☎ 0761.220625 - 0761.34576



ALLEGATO N. 3 DI 3
 PAGINE 2 DI 2

POMPA DOSATRICE
 230 V - 50/60 Hz

Catalogo	Descrizione	Portata l/h - bar	Prezzo €
760960/A	EASY 3	3	212,00

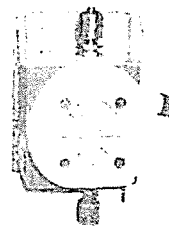

POMPA DOSATRICE
 100-240 V - 50/60 Hz

Catalogo	Descrizione	Tipo di funzionamento	Portata l/h - bar	Prezzo €
761993/A	BASIC2 40	Continuo o ON/OFF	4	395,00
761994/A	BASIC2 80	Continuo o ON/OFF	8	415,00
761995/A	BASIC2 130	Continuo o ON/OFF	13	433,00
761996/A	BASIC2 400	Continuo o ON/OFF	40	586,00
761997/A	PROP2 40	Continuo o a impulsi	4	433,00
761998/A	PROP2 80	Continuo o a impulsi	8	453,00
761999/A	PROP2 130	Continuo o a impulsi	13	491,00
762000/A	PROP2 400	Continuo o a impulsi	40	624,00
762001/A	LOGIC2 40	Continuo o con segnale 4-20 mA	4	586,00
762002/A	LOGIC2 80	Continuo o con segnale 4-20 mA	8	604,00
762003/A	LOGIC2 130	Continuo o con segnale 4-20 mA	13	636,00
762004/A	LOGIC2 400	Continuo o con segnale 4-20 mA	40	717,00

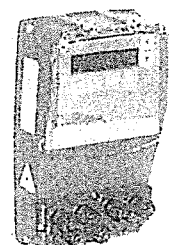
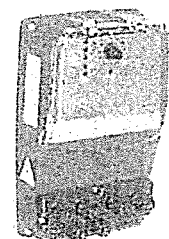

Vedi pag. 56

lg