

**AZIENDA SANITARIA LOCALE RIETI**  
Via del Terminillo, 42 - 02100 - Rieti - C.F. e P.I. 00821180577  
Tel. 0746-2781- PEC: asl.rieti@pec.it - www.asl.rieti.it

**Direttore Generale: Dott.ssa Marinella D'Innocenzo**  
Decreto Presidente Regione Lazio n. T00215 del 21.11.2017  
Deliberazione n. 1/D.G. del 06/12/2017

**DELIBERAZIONE DEL DIRETTORE GENERALE n. 1098 del 13 DIC. 2019**

**STRUTTURA PROPONENTE U.O.C. ACQUISIZIONE E LOGISTICA DI BENI E SERVIZI**

Oggetto: Accettazione della donazione di n. 6 computer HP DG 4 Pavilion 690006 NL, n. 3 computer HP Pavilion 690016N, n. 1 Trasduttore Siemens mod. TRNSDCR 8V3 MP2 UPG, da parte della Associazione AICF Onlus " Il Cammino di Francesco" di Rieti, in favore dell'ambulatorio della UOC Cardiologia dell'ospedale San Camillo de' Lellis di Rieti. Valore complessivo pari ad € 11.401,17, IVA inclusa.

L'estensore : Dott.ssa Eleonora Franceschini

Il Dirigente sottoscrivendo il presente provvedimento, attesta che lo stesso, a seguito dell'istruttoria effettuata, nella forma e nella sostanza, è totalmente legittimo, ai sensi dell'art.1 della L. n° 20/1994 e ss.mm.ii., assumendone di conseguenza la relativa responsabilità, ex art. 4, comma 2, L. n.165/2001, nonché garantendo l'osservanza dei criteri di economicità, di efficacia, di pubblicità, di imparzialità e trasparenza di cui all'art.1, comma 1°, L. n. 241/1990, come modificato dalla L. n. 15/2005. Il dirigente attesta altresì che il presente provvedimento è coerente con gli obiettivi dell'Azienda ed assolutamente utile per il servizio pubblico ai sensi dell'art.1, L. n. 20/1994 e ss.mm.ii..

Responsabile del Procedimento

Dott.ssa Eleonora Franceschini

Firma



Data 06/12/2019

Il Dirigente: Dott. Andrea Martellucci

Data 06/12/2019

Firma



Il Direttore della U.O.C. Economico Finanziaria con la sottoscrizione del presente atto attesta che lo stesso non comporta scostamenti sfavorevoli rispetto al budget economico.

Voce del conto economico su cui imputare la spesa: \_\_\_\_\_

Autorizzazione: \_\_\_\_\_

Data \_\_\_\_\_

Dott.ssa Antonella Rossetti

Firma \_\_\_\_\_

Parere del Direttore Amministrativo

Dott.ssa Anna Petti

favorevole

non favorevole (con motivazioni allegate al presente atto)

Data 17.12.2019

Firma

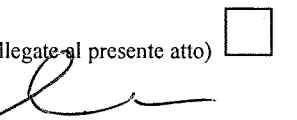

Parere del Direttore Sanitario f.f.

Dott. Gennaro D'Agostino

favorevole

non favorevole (con motivazioni allegate al presente atto)

Data 12.12.2019

Firma

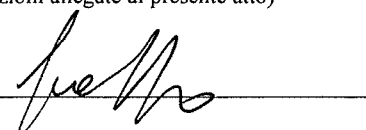

Oggetto: Accettazione della donazione di n. 6 computer HP DG 4 Pavilion 690006 NL, n. 3 computer HP Pavilion 690016N, n. 1 Trasduttore Siemens mod. TRNSDCR 8V3 MP2 UPG, da parte della Associazione AICF Onlus "Il Cammino di Francesco" di Rieti, in favore dell'ambulatorio della UOC Cardiologia dell'ospedale San Camillo de' Lellis di Rieti. Valore complessivo pari ad € 11.401,17, IVA inclusa.

Pag. 2 di 4

### **IL DIRETTORE DELLA U.O.C. ACQUISIZIONE E LOGISTICA DI BENI E SERVIZI**

**PREMESSO** che in data 21/08/2019 l'Associazione AICF Onlus "Il Cammino di Francesco" di Rieti, ha manifestato la volontà di donare n. 6 computer HP DG 4 Pavilion 690006 NL, n. 3 computer HP Pavilion 690016N, n. 1 Trasduttore Siemens mod. TRNSDCR 8V3 MP2 UPG, da destinare all'ambulatorio della UOC Cardiologia dell'Ospedale San Camillo De' Lellis di Rieti (ALL. 1);

**DATO ATTO** che il valore complessivo presunto, relativo ai beni oggetto di donazione, è pari ad €11.401,17, iva inclusa, così come si evince dalla dichiarazione di cui al soprarichiamato allegato 1;

**PRESO ATTO** dei pareri favorevoli espressi dall'Ing. Clinica, dal Direttore della UOC Cardiologia dell'Ospedale San Camillo De' Lellis di Rieti e dal Responsabile della UOSD Sistema Informatico, ognuno per le parti di propria competenza, acquisiti agli atti;

**VISTO** il regolamento aziendale in tema di donazioni approvato con deliberazione n. 1225 del 27 ottobre 2016;

**TENUTO CONTO** che la proposta formulata dalla, contiene tutte le informazioni necessarie per poter procedere all'accettazione della donazione;

**DATO ATTO** che la donazione non comporta alcun obbligo da parte dell'Azienda nei confronti del donante;

**RITENUTO**, pertanto, di poter accettare la donazione sopracitata nell'interesse dell'Azienda, tenuto conto delle esigenze dell'ambulatorio della UOC Cardiologia dell'Ospedale San Camillo de' Lellis di Rieti;

**ATTESTATO CHE** il presente provvedimento a seguito dell'istruttoria effettuata, nella forma e nella sostanza è totalmente legittimo, utile e proficuo per il servizio pubblico ai sensi e per gli effetti di quanto disposto dall'art. 1 della Legge n. 20/1994 e successive modifiche nonché alla stregua dei criteri di economicità e di efficacia di cui all'art., 1, comma 1, della legge 241/1990 e successive modifiche ed integrazioni;

**DATO ATTO** che la proposta è coerente con il vigente Piano Triennale Aziendale della Prevenzione della Corruzione e del Programma Triennale per la Trasparenza e l'Integrità;

**VISTO** il D. L.vo 502/92 e successive modificazioni ed integrazioni;

### **PROPONE**

1. **DI ACCETTARE** per le motivazioni espresse in premessa, la donazione di n. 6 computer HP DG 4 Pavilion 690006 NL, n. 3 computer HP Pavilion 690016N, n. 1 Trasduttore Siemens mod. TRNSDCR 8V3 MP2 UPG, da parte della Associazione AICF Onlus "Il Cammino di Francesco" di Rieti, per un valore complessivo pari ad € 11.401,17, IVA inclusa;
2. **DI DESTINARE** predetti beni alle esigenze dell'ambulatorio della UOC Cardiologia dell'Ospedale San Camillo de' Lellis di Rieti;

Oggetto: Accettazione della donazione di n. 6 computer HP DG 4 Pavilion 690006 NL, n. 3 computer HP Pavilion 690016N, n. 1 Trasduttore Siemens mod. TRNSDCR 8V3 MP2 UPG, da parte della Associazione AICF Onlus " Il Cammino di Francesco " di Rieti, in favore dell'ambulatorio della UOC Cardiologia dell'ospedale San Camillo de' Lellis di Rieti. Valore complessivo pari ad € 11.401,17, IVA inclusa.  
Pag. 3 di 4

3. **DI DISPORRE** che il presente atto venga pubblicato nell'albo pretorio on-line aziendale ai sensi dell'art. 32, comma 1, della legge 18.09.2009, n.69 e del D.Lgs. 14.03.2013 n.33

in oggetto

per esteso

### IL DIRETTORE GENERALE

Preso atto che:

- il Dirigente sottoscrivendo il presente provvedimento, attesta che lo stesso, a seguito dell'istruttoria effettuata, nella forma e nella sostanza, è totalmente legittimo, ai sensi dell'art. 1 della L. n. 20/1994 e ss.mm.ii., assumendone di conseguenza la relativa responsabilità, ex art. 4, comma 2, L. n. 165/2001, nonché garantendo l'osservanza dei criteri di economicità, di efficacia, di pubblicità, di imparzialità e trasparenza di cui all'art. 1, comma 1°, L. n. 241/1990, come modificato dalla L. n. 15/2005. Il dirigente attesta, altresì, che il presente provvedimento è coerente con gli obiettivi dell'Azienda ed assolutamente utile per il servizio pubblico ai sensi dell'art. 1, L. n. 20/1994 e ss.mm.ii.;
- il Direttore Amministrativo ed il Direttore Sanitario f.f. hanno espresso parere positivo con la sottoscrizione dello stesso;

### DELIBERA

- di approvare la proposta di cui trattasi che qui si intende integralmente riportata;
- di dichiarare il presente provvedimento immediatamente esecutivo non essendo sottoposto al controllo regionale, ai sensi del combinato disposto dell'art.30 della L.R. n. 18/94 e successive modificazioni ed integrazioni e degli artt.21 e 22 della L.R. 45/96.

  
Il Direttore Generale  
Dott.ssa Marinella D'Innocenzo



La presente Deliberazione è inviata al Collegio Sindacale

in data 13 DIC. 2019

La presente Deliberazione è esecutiva ai sensi di legge

dal 13 DIC. 2019

La presente Deliberazione viene pubblicata all'Albo Pretorio on-line aziendale  
ai sensi dell'art.32, comma 1, L.18.09.2009, n.69 e del D.Lgs. 14.03.2013 n.33

in oggetto

per esteso

in data 13 DIC. 2019

Rieti li 13 DIC. 2019

IL FUNZIONARIO



PROT 46682  
del 21/08/2019

Allegato "B"

Al Direttore Generale  
ASL Rieti  
Via del Terminillo n. 42  
02100 Rieti (RI)

**PROPOSTA DI DONAZIONE (APPARECCHIATURE MEDICALI)**

La sotto indicata Ditta ASSOCIAZIONE Persona Fisica \_\_\_\_\_, intende inoltrare proposta di donazione del bene descritto di seguito, a codesta Spett.le Azienda, a norma di quanto stabilito e regolamentato dalla legislazione regionale vigente.

<b>DATI DEL DONANTE</b>		
Ditta o Rag. Sociale: ASSOCIAZIONE: A.I.C.F. ONLUS "IL CAMMINO DI FRANCESCO"		
Domicilio Fiscale - Via: SELVA PIANA, 4      CAP: 02100		
Città: RIETI		
Recapito Telefonico e fax: [REDACTED]		
Cod. Fisc: 01105460578		
P.Iva:		
CCIAA n. iscrizione: Città:		
Per le persone fisiche (nome cognome):		
Luogo di nascita Città o Provincia		
Data di nascita		
<b>DATI DEL BENE</b>		
Tipo: COMPUTER Hp DG.Q4 N°6		Marca: HP
Mod.: PAVILION 69006NL		per un valore di euro: 3'627,57
<b>DATI DELL'UNITA' OPERATIVA DI DESTINAZIONE</b>		
Sede: OSPEDALE DI RIETI		Viale KENNEDY
Città: RIETI	U.O.: CARDIOLOGIA AMBULAT.	Stanza:

A tale scopo dichiara che:

- 1) la donazione del bene non comporta alcun obbligo da parte dell'Azienda nei confronti del donante.
- 2) l'eventuale materiale di consumo necessario al funzionamento del bene è comunemente reperibile sul mercato a livello concorrenziale;

Il donante si impegna a fare eseguire dal personale della ditta venditrice regolare Collaudo, alla presenza del personale della U.O.C. Tecnico Patrimoniale che provvederà ad effettuare le opportune Verifiche.

## Allega:

- SCHEDA CON LE CARATTERISTICHE TECNICHE del bene, redatta dal Produttore, nella quale si evidenziano in modo dettagliato le necessità che dovrà presentare l'ambiente di installazione (alimentazione elettrica, idrica, gas, dimensioni, portanza ecc.);
- DICHIARAZIONE DI RISPONDENZA del bene, sottoscritta dal Produttore, alle competenti norme di sicurezza ed alle leggi vigenti in materia;
- DICHIARAZIONE DEL PRODUTTORE ATTESTANTE CHE:  
l'accettazione della donazione non richiede l'acquisto, per il proprio funzionamento, di ulteriori apparecchiature;
- l'eventuale materiale di consumo necessario al funzionamento del bene è comunemente reperibile sul mercato a livello concorrenziale;
- insieme al bene saranno consegnati tutti i manuali operativi necessari per l'uso ed i manuali di service, completi di schemi elettrici e/o meccanici, necessari per l'esecuzione della manutenzione correttiva e preventiva.

Data 16/08/2019

La Ditta  
A.P.C. S. Ass. Il cammino di  
Francesco Antico  
Via Selva Piana 02100 Rieti

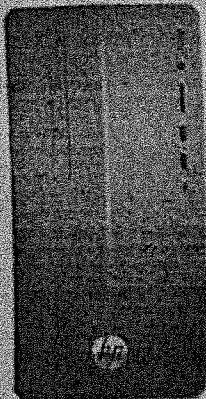

## HP 690-0016nL

- Marca processore: Intel
- Sigla Processore: Core i5-9400F
- Capacità hard disk (GB): 1000
- RAM installata (GB): 8
- Modello scheda grafica: NVIDIA® GeForce® GTX 1050
- Famiglia sistema operativo: Windows 10
- Peso (Kg): 5,15
- Tipo di Hard Disk: SATA+SSD
- Tipologia di PC: Desktop
- Processore: Core i5
- Velocità della clock (GHz): 2,9
- Cache di secondo livello (MB): 9
- Marca chipset: Intel
- Tipo di Chipset: H370
- Tipo di RAM: DDR4
- RAM massima supportata (GB): 8
- Capacità SSD (GB): 128
- Marca scheda grafica: nVidia
- Memoria grafica dedicata (MB): 2048
- Altre caratteristiche scheda grafica: (2 GB di GDDR5 dedicata);Basato su architettura NVIDIA® Pascal
- Scheda audio: Audio surround 5.1
- Ethernet: Sì
- Protocollo Wi-Fi: 802.11a/b/g/n/ac
- WiFi: Sì
- Tipo WiFi: Combo 802.11a/b/g/n/ac (1x1) e Bluetooth® 4.2
- Versione Bluetooth: Bluetooth 4.2
- Ingresso HDMI: Sì
- DVI: Sì
- Numero di porte USB frontali: 3
- Numero di porte USB posteriori: 6
- Numero di porte USB 3.0: 7
- Connettore RJ 45: 1
- Numero ingresso audio: 1
- Numero uscite audio: 1
- Altro : Fronte: 1 USB 3.1 Type-C™ 2 USB 3.1 1 combo cuffie/microfono Posteriore 2 U  
2.0 4 USB 3.0 1 ingresso audio 1 uscita audio 1 combo cuffie/microfono, 1 RJ-45  
Connettori video 1 DVI, 1 HDMI 2.0, 1 DisplayPort™
- Altre informazioni card reader: Lettore di schede di memoria 3 in 1
- Tipo Tastiera: Tastiera nera USB
- Tipo di mouse: Mouse ottico con cavo USB
- Altri accessori in dotazione: Tastiera nera USB Mouse ottico con cavo USB
- Descrizione Sistema Operativo: Home 64
- Altezza (cm): 27,7
- Larghezza (cm): 17
- Profondità (cm): 33,8
- DisplayPort : Standard
- Colore: Shadow black con LED verde

· **Illustrazione:** Scheda grafica potente Lasciati coinvolgere da un game play fluido e da una grafica straordinaria. Grazie alla scheda grafica dedicata NVIDIA® GeForce® GTX 1060 o AMD® Radeon™ RX 580, lag e rallentamenti appartengono al passato. Prestazioni eccezionali per il tuo sistema. Design inconfondibile Con una speciale cornice angolare e il design di alto livello, il tuo PC è un capolavoro di stile e di tecnologia. È perfetto, grande e espansivo. E infatti, basta un occhio per apprezzare la grafica, la memoria e molto altro ancora per mantenere le prestazioni sempre al massimo. Windows 10 Massima efficienza e familiarità grazie a Windows, ora migliore che mai. Processore Intel® Core™ di ottava generazione Migliora le prestazioni con un'ottima risposta del sistema e rapidi tempi di caricamento per un'esperienza PC eccezionale. Grazie al supporto di altissime risoluzioni fino a un sorprendente 4K, potrai guardare e creare contenuti di massima qualità. Scheda grafica NVIDIA® GeForce® GTX 1050 Goditi un'esperienza di gioco veloce, uniforme ed efficiente in termini energetici che sfrutta le funzionalità delle ultime DirectX® 12 e GeForce®, capaci di offrire una grafica a 1080p nei giochi di ultima generazione. 802.11 a/c (1x1) WLAN + Bluetooth® 4.2 Sempre connessi al Wi-Fi e agli accessori Bluetooth® con la tecnologia wireless. Unità DVD riscrivibile Guarda e masterizza DVD con l'unità ottica integrata. Opzioni DDR4 RAM Progettato per operare in modo più efficiente e affidabile alle velocità più elevate, il DDR4 è il futuro della memoria RAM. Grazie a una larghezza di banda maggiore, tutto, dal multitasking ai giochi, gode di un aumento delle prestazioni. Archiviazione su disco rigido Ampliare la tua raccolta di film, brani e immagini digitali non è più un problema. Grazie a straordinarie opzioni di archiviazione è possibile salvare tutto e disporre ancora di spazio in abbondanza. Windows 10 Massima efficienza e familiarità grazie a Windows, ora migliore che mai. Uscita audio Surround Sound 5.1 Grazie alle porte dedicate per il suono Surround 5.1, potrai aggiungere un set di altoparlanti Surround Sound per rendere i tuoi film, spettacoli o brani musicali preferiti più ricchi e coinvolgenti. USB-C™ Tramite la porta USB-C™ puoi trasferire i dati da e su un dispositivo di archiviazione esterno. Inoltre è reversibile, non è più necessario preoccuparsi del verso di inserimento. VR ready Abbiamo sottoposto i componenti hardware e i driver a test con i giochi più impegnativi per garantire prestazioni stabili e grafica ad alta definizione, per un'esperienza VR straordinaria fin da subito. HP Jumpstart Al primo avvio del PC, segui una procedura guidata di configurazione e visualizza una panoramica informativa delle funzionalità del tuo PC. Archiviazione cloud Dropbox Salva e sincronizza i tuoi contenuti online con Dropbox. Ottieni 25 GB di storage per un anno per accedere ai tuoi contenuti e condividere foto, musica e file da qualsiasi luogo con accesso a Internet.



## Allegato "B"

Al Direttore Generale  
ASL Rieti  
Via del Terminillo n. 42  
02100 Rieti (RI)

**PROPOSTA DI DONAZIONE (APPARECCHIATURE MEDICALI)**

La sotto indicata Ditta ASSOCIAZIONE Persona Fisica \_\_\_\_\_, intende inoltrare proposta di donazione del bene descritto di seguito, a codesta Spett.le Azienda, a norma di quanto stabilito e regolamentato dalla legislazione regionale vigente.

<b>DATI DEL DONANTE</b>		
Ditta o Rag. Sociale: ASSOCIAZIONE : A.I.C.FONLUS "IL CAMMINO DI FRANCESCO"		
Domicilio Fiscale - Via: SELVA PIANA, 4      CAP: 02100		
Città: RIETI		
Recapito Telefonico e fax: [REDACTED]		
Cod. Fisc: 01105460578		
P.Iva:		
CCIAA n. iscrizione: Città:		
Per le persone fisiche (nome cognome):		
Luogo di nascita Città o Provincia		
Data di nascita		
<b>DATI DEL BENE</b>		
Tipo: COMPUTER HP D.G.Q 3 N°3	Marca: Hp	
Mod.: PAVILION 6900016N	per un valore di euro: 1773,60	
<b>DATI DELL'UNITA' OPERATIVA DI DESTINAZIONE</b>		
Sede: OSPEDALE DI RIETI	Viale KENNEDY	
Città: RIETI	U.O.: CARDIOLOGIA AMBULAT.	Stanza:

A tale scopo dichiara che:

- 1) la donazione del bene non comporta alcun obbligo da parte dell'Azienda nei confronti del donante.
- 2) l'eventuale materiale di consumo necessario al funzionamento del bene è comunemente reperibile sul mercato a livello concorrenziale;

Il donante si impegna a fare eseguire dal personale della ditta venditrice regolare Collaudo, alla presenza del personale della U.O.C. Tecnico Patrimoniale che provvederà ad effettuare le opportune Verifiche.

## Allega:

- **SCHEDA CON LE CARATTERISTICHE TECNICHE** del bene, redatta dal Produttore, nella quale si evidenziano in modo dettagliato le necessità che dovrà presentare l'ambiente di installazione (alimentazione elettrica, idrica, gas, dimensioni, portanza ecc..);
- **DICHIARAZIONE DI RISPONDENZA** del bene, sottoscritta dal Produttore, alle competenti norme di sicurezza ed alle leggi vigenti in materia;
- **DICHIARAZIONE DEL PRODUTTORE ATTESTANTE CHE:**  
l'accettazione della donazione non richiede l'acquisto, per il proprio funzionamento, di ulteriori apparecchiature;
- l'eventuale materiale di consumo necessario al funzionamento del bene è comunemente reperibile sul mercato a livello concorrenziale;
- insieme al bene saranno consegnati tutti i manuali operativi necessari per l'uso ed i manuali di service, completi di schemi elettrici e/o meccanici, necessari per l'esecuzione della manutenzione correttiva e preventiva.

Data 16/08/2019

La Ditta  
A.T.E. S.p.A. Ass. Il cammino di  
Francesco sulus  
Via Selva Diana 02100 Rieti



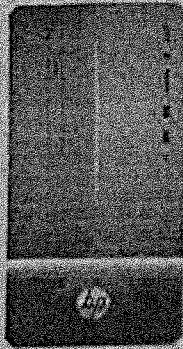

## HP PAVILION GAMING 690-0006NL

- Marca processore: Intel
- Sigla Processore: i5-8400
- Capacità hard disk (GB): 1000
- RAM installata (GB): 8
- Modello scheda grafica: GeForce® GTX 1050
- Famiglia sistema operativo: Windows 10
- Tipo di Hard Disk: SATA
- Tipologia di PC: Desktop
- Processore: Core i5
- Velocità della clock (GHz): 2,8
- Cache di secondo livello (MB): 9
- Marca chipset: Intel
- Tipo di Chipset: H370
- Tipo di RAM: DDR4
- RAM massima supportata (GB): 8
- Marca scheda grafica: nVidia
- Memoria grafica dedicata (MB): 2048
- Altre caratteristiche scheda grafica: (2 GB di GDDR5 dedicata); Basato su architettura NVIDIA® Pascal™
- Scheda audio: Audio surround 5.1
- Altre specifiche unità ottica: DVD-writer
- Ethernet: Sì
- Protocollo Wi-Fi: 802.11a/b/g/n/ac
- WiFi: Sì
- Tipo WiFi: Combo 802.11a/b/g/n/ac (1x1) e Bluetooth® 4.2
- Versione Bluetooth: Bluetooth 4.2
- Ingresso HDMI: Sì
- DVI: Sì
- Numero di porte USB frontali: 3
- Numero di porte USB posteriori: 6
- Connettore RJ45: 1
- Numero ingresso audio: 1
- Numero uscite audio: 1
- Altro : Fronte: 1 USB 3.1 Type-C™ 2 USB 3.1 1 combo cuffie/microfono Posteriore 2 USB 2.0 4 USB 3.0 1 ingresso audio 1 uscita audio 1 combo cuffie/microfono 1 RJ-45 Connetto video 1 DVI; 1 HDMI 2.0; 1 DisplayPort™
- Altre informazioni card reader: Lettore di schede di memoria 3 in 1
- Tipo Tastiera: Tastiera nera USB
- Tipo di mouse: Mouse ottico USB
- Descrizione Sistema Operativo: Home 64
- Altezza (cm): 33,8
- Larghezza (cm): 17
- Profondità (cm): 27,7
- DisplayPort : Standard
- Anni di garanzia del costruttore: 1
- Colore: Shadow Black

· **Illustrazione:** HP Pavilion Gaming Desktop PC 690-0016nl Un potente PC desktop che garantisce prestazioni ottimali per i gamer HP Pavilion Gaming Desktop offre prestazioni fluide e grafica cristallina, il tutto racchiuso in un design audace. Questo PC offre la tecnologia più avanzata e la possibilità di aggiornare i componenti, per garantire prestazioni sempre ottimali. Gioca in grande stile, con la potenza di un PC sempre aggiornato. Scheda grafica potente Lasciati coinvolgere da un gameplay fluido e da una grafica straordinaria. Grazie alla scheda grafica dedicata NVIDIA® GeForce® GTX 1060 o AMD® Radeon™ RX 580, lag e rallentamenti appartengono al passato. Prestazioni elevate Libera tutto il potenziale del tuo PC con un processore Intel® Core™ o un AMD® Ryzen™ e fino a 16 GB di RAM DDR4. Design inconfondibile Con una speciale cornice angolare, la finitura satinata e l'illuminazione LED verde, questo desktop non passa certo inosservato. E per finire, gli slot di espansione interni consentono di aggiornare la scheda grafica, la memoria e molto altro ancora per mantenere le prestazioni sempre al massimo. Windows 10 Fai grandi cose grazie al sistema Windows che già conosci, ora migliore che mai. Adotta un approccio più sicuro, più produttivo e più personale con funzionalità preinstallate e ottimizzazioni come Windows Hello e Cortana. Archiviazione su disco rigido Ampliare la tua raccolta di film, brani e immagini digitali non è più un problema. Grazie a straordinarie opzioni di archiviazione è possibile salvare tutto e disporre ancora di spazio in abbondanza. 802.11 a/c (1x1) WLAN + Bluetooth® 4.2 Sempre connessi al Wi-Fi e agli accessori Bluetooth® con la tecnologia wireless. Opzioni DDR4 RAM Progettato per operare in modo più efficiente e affidabile alle velocità più elevate, il DDR4 è il futuro della memoria RAM. Grazie a una larghezza di banda maggiore, tutto, dal multitasking ai giochi, gode di un aumento delle prestazioni. Uscita audio Surround Sound 5.1 Grazie alle porte dedicate per il suono Surround 5.1, potrai aggiungere un set di altoparlanti Surround Sound per rendere i tuoi film, spettacoli o brani musicali preferiti più ricchi e coinvolgenti. Unità DVD riscrivibile Guarda e masterizza DVD con l'unità ottica integrata. Uscita audio Surround Sound 5.1 Grazie alle porte dedicate per il suono Surround 5.1, potrai aggiungere un set di altoparlanti Surround Sound per rendere i tuoi film, spettacoli o brani musicali preferiti più ricchi e coinvolgenti. USB-C™ Tramite la porta USB-C™ puoi trasferire i dati da e su un dispositivo di archiviazione esterno. Inoltre è reversibile, non è più necessario preoccuparsi del verso di inserimento. VR ready Abbiamo sottoposto i componenti hardware e i driver a test con i giochi più impegnativi per garantire prestazioni stabili e grafica ad alta definizione, per un'esperienza VR straordinaria fin da subito. HP Jumpstart Al primo avvio del PC, segui una procedura guidata di configurazione e visualizza una panoramica informativa delle funzionalità del tuo PC.

Allegato "B"

Al Direttore Generale  
ASL Rieti  
Via del Terminillo n. 42  
02100 Rieti (RI)

**PROPOSTA DI DONAZIONE (APPARECCHIATURE MEDICALI)**

La sotto indicata ~~Ditta~~ ASSOCIAZIONE Persona Fisica \_\_\_\_\_, intende inoltrare proposta di donazione del bene descritto di seguito, a codesta Spett.le Azienda, a norma di quanto stabilito e regolamentato dalla legislazione regionale vigente.

<b>DATI DEL DONANTE</b>	
<del>Ditta o Rag. Sociale</del> ASSOCIAZIONE: A.I.C.FONLUS "IL CAMMINO DI FRANCESCO"	
Domicilio Fiscale - Via: SELVA PIANA, 4 CAP: 02100	
Città: RIETI	
Recapito Telefonico e fax: [REDACTED]	
Cod. Fisc: 01105460578	
P.Iva:	
CCIAA n. iscrizione: Città:	
Per le persone fisiche (nome cognome):	
Luogo di nascita Città o Provincia	
Data di nascita	
<b>DATI DEL BENE</b>	
Tipo: TRASDUTTORE SC2000	Marca: SIEMENS
Mod.: TRNSDCR, 8V3, MP3, UPG	per un valore di euro: 6'000,00
<b>DATI DELL'UNITA' OPERATIVA DI DESTINAZIONE</b>	
Sede: OSPEDALE DI RIETI	Viale KENNEDY
Città: RIETI	U.O.: CARDIOLOGIA AMBULAT. Stanza:

A tale scopo dichiara che:

- 1) la donazione del bene non comporta alcun obbligo da parte dell'Azienda nei confronti del donante.
- 2) l'eventuale materiale di consumo necessario al funzionamento del bene è comunemente reperibile sul mercato a livello concorrenziale;

Il donante si impegna a fare eseguire dal personale della ditta venditrice regolare Collaudo, alla presenza del personale della U.O.C. Tecnico Patrimoniale che provvederà ad effettuare le opportune Verifiche.

Allega:

- SCHEDA CON LE CARATTERISTICHE TECNICHE del bene, redatta dal Produttore, nella quale si evidenziano in modo dettagliato le necessità che dovrà presentare l'ambiente di installazione (alimentazione elettrica, idrica, gas, dimensioni, portanza ecc.);
- DICHIARAZIONE DI RISPONDENZA del bene, sottoscritta dal Produttore, alle competenti norme di sicurezza ed alle leggi vigenti in materia;
- DICHIARAZIONE DEL PRODUTTORE ATTESTANTE CHE:  
l'accettazione della donazione non richiede l'acquisto, per il proprio funzionamento, di ulteriori apparecchiature;
- l'eventuale materiale di consumo necessario al funzionamento del bene è comunemente reperibile sul mercato a livello concorrenziale;
- insieme al bene saranno consegnati tutti i manuali operativi necessari per l'uso ed i manuali di service, completi di schemi elettrici e/o meccanici, necessari per l'esecuzione della manutenzione correttiva e preventiva.

Data 16/08/2019

La Ditta  
A.T.C. Ass. Il cammino di  
Francesca onlus  
Via Selva Piana 02100 Rieti



<p>1</p> <p><b>SC2000, TRNSDCR, 8V3, MP2, UPG</b></p> <p>Il trasduttore phased array 8V3 utilizza il connettore con tecnologia brevettata ACUSON™ micro-pinless (MP), una alta densità di elementi ed è stato progettato ergonomicamente per applicazioni ecocardiografiche pediatriche e fetali. Con prestazioni incomparabili nelle varie modalità di imaging, il trasduttore 8V3 offre una ampia gamma di frequenze in 2D, Color e Doppler Spettrale. La tecnologia dei trasduttore Hanafy Lens offre maggiore penetrazione e larghezza di banda maggiore con uno spessore del fascio uniforme. Le modalità supportate comprendono: 2D (fondamentale ed armonica), M-mode, Color Doppler (CDV, DTI™ Doppler Tissue Imaging.) e Doppler spettrale (PW e CW). Il trasduttore 8V3 prevede l'imaging a frequenze multiple MultiHertz™.</p> <ul style="list-style-type: none"> <li>- Applicazioni: Ecocardiografia pediatrica e neonatale; testa e addome neonatale</li> <li>- Footprint: 18 mm</li> <li>- Campo di vista massimo: 90°</li> <li>- Profondità massima: 18 cm</li> <li>- Frequenze multiple per tutte le modalità di imaging 2D, M-mode, Armonico, Color Doppler (CDV, DTI™ Doppler Tissue Imaging) e Doppler Spettrale (PW e CW). Larghezza di banda delle frequenze compresa tra 8.0 e 3.0 MHz</li> </ul> <p>Frequenze:  B-mode: 4.0, 5.0, 6.0, 7.0, 8.0 MHz  THI: 5.0, 6.0, 7.0 MHz  Doppler Colore: 2.5, 3.25, 3.5, 4.5, 5.0 MHz  Doppler PW: 2.5, 3.25, 3.5, 4.5 MHz  Doppler CW: 2.5, 3.5, 4.0, 4.5 MH</p> <p>11288957</p>	<p>1</p>
--	----------

La presidente

Dott.ssa Tatiana Bianchetti

