

AZIENDA SANITARIA LOCALE RIETI
Via del Terminillo, 42 – 02100 – Rieti - C.F. e P.I. 00821180577
Tel. 0746-2781 – PEC: asl.rieti@pec.it – www.asl.rieti.it

Direttore Generale: Dott.ssa Marinella D'Innocenzo
Decreto Presidente Regione Lazio n. T00215 del 21.11.2017
Deliberazione n. 1/D.G. del 06/12/2017

DELIBERAZIONE DEL DIRETTORE GENERALE n. 1001 del 18 NOV. 2019

STRUTTURA PROPONENTE U.O.C. TECNICO PATRIMONIALE

Oggetto: *Approvazione proposta di utilizzo dei fondi di finanziamento ex art. 20, III Fase di cui alla D.G.R. del 19 dicembre 2017, n. 861 – scheda 58 – importo di € 996.000,00 finalizzato all'adeguamento e messa a norma dei reparti e dei servizi afferenti la rete perinatale del P.O. "San Camillo de Lellis" di Rieti.*

Estensore: Dott. Roberto Grillo

Il Dirigente sottoscrivendo il presente provvedimento, attesta che lo stesso, a seguito dell'istruttoria effettuata, nella forma e nella sostanza, è totalmente legittimo, ai sensi dell'art.1 della L. n° 20/1994 e ss.mm.ii., assumendone di conseguenza la relativa responsabilità, ex art. 4, comma 2, L. n.165/2001, nonché garantendo l'osservanza dei criteri di economicità, di efficacia, di pubblicità, di imparzialità e trasparenza di cui all'art.1, comma 1°, L. n. 241/1990, come modificato dalla L. n. 15/2005. Il dirigente attesta altresì che il presente provvedimento è coerente con gli obiettivi dell'Azienda ed assolutamente utile per il servizio pubblico ai sensi dell'art.1, L. n. 20/1994 e ss.mm.ii..

Responsabile del Procedimento: Ing. Antonino Germolè

Data 13.11.2019

Firma 

Il Dirigente della UOC: Ing. Antonino Germolè

Data 13.11.2019

Firma 

Il Direttore della U.O.C. Economico Finanziaria con la sottoscrizione del presente atto attesta che lo stesso non comporta scostamenti sfavorevoli rispetto al budget economico.

Voce del conto economico su cui imputare la spesa: _____

Autorizzazione: _____

Data _____

Dott.ssa Antonella Rossetti

Firma _____

Parere del Direttore Amministrativo

Dott.ssa Anna Petti

favorevole

non favorevole (con motivazioni allegata al presente atto)

Data 16.11.2019

Firma 

Parere del Direttore Sanitario f.f.

Dr. Gennaro d'Agostino

favorevole

non favorevole (con motivazioni allegata al presente atto)

Data 15.11.2019

Firma 

IL RESPONSABILE DELLA U.O.C. TECNICO PATRIMONIALE

PREMESSO che la Regione Lazio con D.G.R. del 19 dicembre 2017, n. 861 avente ad oggetto: *"Piano Decennale in Materia di Edilizia Sanitaria ex Art. 20, Legge 11 Marzo 1988, N. 67 - Investimenti in Edilizia Sanitaria, Terza Fase - Ratifica dell'Accordo di Programma ex art. 5-bis del D.Lgs 502/1992 e successive modificazioni ed integrazioni..."* pubblicata sul B.U.R.L. n. 6 – Supplemento n. 2 del 18/01/2018 – ha stanziato, alla scheda 58, uno specifico finanziamento, pari ad € 996.000,00, finalizzato all'adeguamento e messa a norma dei reparti e dei servizi afferenti la rete perinatale del P.O. "San Camillo de Lellis" di Rieti;

PRESO ATTO che con atto deliberativo n. 348/D.G. del 14.12.2005 e, successivamente alla conformazione alle prescrizioni del Nucleo di Valutazione Regionale, con atto deliberativo n. 371/D.G. del 20.04.2006 è stato approvato il progetto esecutivo relativo alla realizzazione dei lavori di ristrutturazione dell'Ospedale di Rieti ed il relativo quadro economico di progetto per un importo totale dell'intervento di € 14.667.375,93 da finanziare con i fondi ex art. 20 L. 67/88, 2° fase di cui alla D.G.R. 1054 del 17/07/2001 – scheda 118;

RILEVATO che il R.U.P. individuato all'epoca dei fatti, in data 8/04/2017, al fine di completare e rendere collaudabili i lavori di ristrutturazione e potenziamento dell'Ospedale "San Camillo de Lellis" di Rieti – 2° fase ex art. 20 L. 67/88 – scheda 118 ad oggi ancora in corso, autorizzava la DD.LL. alla predisposizione di una terza Perizia di Variante resasi necessaria per risolvere alcune problematiche emerse durante l'esecuzione dei lavori, correlate all'adeguamento della rete perinatale del P.O. di Rieti;

DATO ATTO che, ai sensi dell'art. 31 del D. Lgs. n. 50/2016 e s.m.i. nonché in coerenza con Linee Guida ANAC n. 3 *"Nomina, ruolo e compiti del Responsabile Unico del Procedimento (R.U.P.) per l'affidamento di appalti e concessioni"* le funzioni di Responsabile Unico del Procedimento sono attribuite al proponente Ing. Antonino Germolè – Responsabile della UOC Tecnico Patrimoniale;

CONSIDERATO che con determinazione dirigenziale n. 1845 del 09.09.2019, il proponente R.U.P. ha approvato la documentazione progettuale ed il Quadro Economico relativamente alla terza Perizia di Variante in corso d'opera, correlata all'adeguamento della rete perinatale del P.O. di Rieti, redatta dal Direttore dei Lavori, ai sensi dell'art. 106, comma 1, lett. b) e c) del D. Lgs. n. 50/2016 e ss.mm.ii., relativa al progetto dei Lavori di ristrutturazione e potenziamento tecnologico dell'Ospedale "San Camillo de Lellis" di Rieti per l'importo complessivo di € 15.663.375,93 da finanziare con i fondi ex art. 20 L.67/88 come di seguito indicato:

- Per € 14.667.375,93 fase 2° – scheda n. 118 – D.G.R. n. 1054 del 17/07/2001;
- Per € 996.000,00 fase 3° – scheda n. 58 – D.G.R. n. 861 del 19/12/2017;

PRESO ATTO del quadro economico di progetto, Allegato n. 1 al presente provvedimento;

RITENUTO opportuno, alla luce di quanto suesposto ed al fine del perfezionamento del finanziamento, approvare la proposta di utilizzo dei fondi ex art. 20 L.67/88 fase 3° di cui alla scheda n. 58 – D.G.R. n. 861 del 19/12/2017 per l'importo di € 996.000,00 a copertura degli oneri relativi all'esecuzione dei lavori di cui alla 3° Perizia di variante già approvata con determinazione dirigenziale n. 1845 del 09.09.2019 e trasmettere alla Direzione Regionale Salute e Integrazione Sociosanitaria della Regione Lazio il presente atto unitamente agli elaborati di Perizia;

DATO ATTO che la proposta è coerente con il vigente Piano Triennale Aziendale della Prevenzione della Corruzione e del Programma Triennale per la Trasparenza e l'Integrità;

VISTO il D.L.vo 502/92 e successive modificazioni ed integrazioni;



PROPONE

Per le motivazioni espresse in narrativa

- DI APPROVARE la proposta di utilizzo dei fondi ex art. 20 L.67/88 fase 3° di cui alla D.G.R. n. 861 del 19/12/2017 – scheda n. 58 per l'importo di € 996.000,00 a copertura degli oneri relativi all'esecuzione dei lavori di cui alla 3° Perizia di variante in corso d'opera, approvata con determinazione dirigenziale n. 1845 del 09.09.2019 e correlata all'adeguamento della rete perinatale del P.O. di Rieti, relativa al progetto dei Lavori di ristrutturazione e potenziamento tecnologico dell'Ospedale "San Camillo de Lellis" di Rieti;
- DI PRENDERE ATTO del quadro economico di progetto, Allegato n. 1 al presente provvedimento;
- DI DARE ATTO che le funzioni di R.U.P., ex art. 31 del D. Lgs. n. 50/2016 e s.m.i., sono attribuite all'Ing. Antonino Germolè – Responsabile della UOC Tecnico Patrimoniale;
- DI TRASMETTERE il presente provvedimento, unitamente agli elaborati di perizia, alla Regione Lazio – Direzione Regionale Salute e Integrazione Sociosanitaria – Area Patrimonio e Tecnologie, per gli adempimenti legati all'accesso al finanziamento ex art. 20 III fase, di cui alla D.G.R. n. 861/2017 – scheda 58;
- DI DISPORRE che il presente atto venga pubblicato nell'Albo Pretorio on-line aziendale ai sensi dell'art. 32, comma 1, della Legge 18.09.2009, n. 69 e del D. Lgs. 14.03.2013 n. 33;

in oggetto

per esteso

IL DIRETTORE GENERALE

Preso atto che:

- il Dirigente sottoscrivendo il presente provvedimento, attesta che lo stesso, a seguito dell'istruttoria effettuata, nella forma e nella sostanza, è totalmente legittimo, ai sensi dell'art. 1 della L. n. 20/1994 e ss.mm.ii., assumendone di conseguenza la relativa responsabilità, ex art. 4, comma 2, L. n. 165/2001, nonché garantendo l'osservanza dei criteri di economicità, di efficacia, di pubblicità, di imparzialità e trasparenza di cui all'art. 1, comma 1°, L. n. 241/1990, come modificato dalla L. n. 15/2005. Il dirigente attesta, altresì, che il presente provvedimento è coerente con gli obiettivi dell'Azienda ed assolutamente utile per il servizio pubblico ai sensi dell'art. 1, L. n. 20/1994 e ss.mm.ii.;
- il Direttore Amministrativo ed il Direttore Sanitario f.f. hanno espresso parere positivo con la sottoscrizione dello stesso;

DELIBERA

- di approvare la proposta di cui trattasi che qui si intende integralmente riportata;
- di dichiarare il presente provvedimento immediatamente esecutivo non essendo sottoposto al controllo regionale, ai sensi del combinato disposto dell'art.30 della L.R. n. 18/94 e successive modificazioni ed integrazioni e degli artt.21 e 22 della L.R. 45/96.



Il Direttore Generale
Dot.ssa Marinella D'Innocenzo

La presente Deliberazione è inviata al Collegio Sindacale

in data 18 NOV, 2019

La presente Deliberazione è esecutiva ai sensi di legge

dal 18 NOV, 2019

La presente Deliberazione viene pubblicata all'Albo Pretorio on-line aziendale
ai sensi dell'art.32, comma 1, L.18.09.2009, n.69 e del D.Lgs. 14.03.2013 n.33

in oggetto

per esteso

in data 18 NOV, 2019

Rieti li 18 NOV, 2019

IL FUNZIONARIO

Rita Ferraro



REGIONE LAZIO COMUNE DI RIETI

ALEGATO N. DI
PAGINA N. DI 2

Handwritten signature



AZIENDA UNITA' SANITARIA LOCALE RIETI

COMPLESSO OSPEDALIERO S. CAMILLO DE LELLIS RIETI

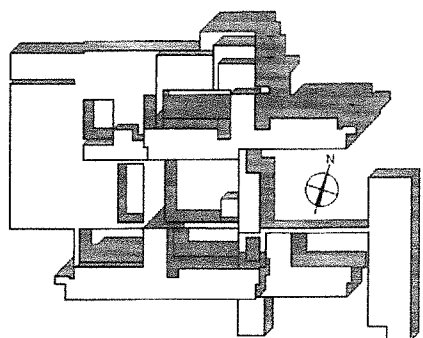

OGGETTO

**PERIZIA DI VARIANTE III
AMPLIAMENTO E RISTRUTTURAZIONE
OSPEDALE S. CAMILLO DE LELLIS**



**Fallimento M.T.C. S.p.A. n° 305/2018
Esercizio provvisorio**

PROGETTAZIONE



- Arch. Miluzzo Fabrizio

STUDIO MDM ingegneria & architettura s.r.l. • viale L. Matteucci, 82 - 02100 Rieti
tel. 0746/271252 - fax 0746/293325 • email studioidm@studiodmsrl.com
www.studiodmsrl.com • partita IVA e codice fiscale 01802690667

DIREZIONE LAVORI
E COORDINAMENTO
DELLA SICUREZZA



- Arch. Miluzzo Fabrizio

STUDIO MDM ingegneria & architettura s.r.l. • viale L. Matteucci, 82 - 02100 Rieti
tel. 0746/271252 - fax 0746/293325 • email studioidm@studiodmsrl.com
www.studiodmsrl.com • partita IVA e codice fiscale 01802690667

QUADRO ECONOMICO

DATA
27/08/2019

NUMERO AII.01	TAVOLA GE01	PIANO /	SCALA /	AGG. /
-------------------------	-----------------------	------------	------------	-----------

QUADRO ECONOMICO - Azienda U.S.L. RIETI - O.G.P. di Rieti								
Categorie	Progetto - Det. Regionale n° D1869/07	Post - aggiudicazione ribasso 5,45%	Perizia di Variante I	Perizia di Variante II	Perizia di Variante III			
					ex art. 20 L.67/88 - fase 2	ex art. 20 L.67/88 - fase 3		
	Determina n° 62 del 5/1/2010		Det. 21 /2014	corretta	totale			
a) LAVORI								
opere edili	3.804.754,31			3.777.373,56	3.839.896,30	3.712.257,06	194.342,32	3.906.599,38
impianti elettrici	2.168.782,12			2.745.421,26	2.726.252,94	2.761.156,68	0,00	2.761.156,68
impianti meccanici	3.687.963,99			2.965.958,95	2.979.852,56	3.262.573,47	161.871,30	3.424.444,77
Gas medicali					404.716,34	415.648,04	0,00	415.648,04
nuove costruzioni	596.531,44			461.994,37	0,00	0,00	0,00	0,00
oneri per la sicurezza						4.842,97	960,88	5.803,85
TOT LAVORI LORDI	10.288.031,86	9.718.982,79	9.596.827,69	9.950.718,14	9.950.718,14	10.156.478,22	357.174,50	10.513.652,72
Spese per la sicurezza comprese all'interno dei lavori	367.223,28	367.223,28	367.223,28	367.223,28	367.223,28	372.066,25	960,88	373.027,13
TOT LAVORI SOGGETTI A RIBASSO	9.890.808,58	9.351.759,51	9.229.604,41	9.583.494,86	9.583.494,86	9.784.411,97	356.213,62	10.140.625,59
Ribasso 5,45%				522.300,47	522.300,47	533.250,45		533.250,45
LAVORI NETTI sicurezza esclusa				9.061.194,39	9.061.194,39	9.251.161,52		9.251.161,52
TOT LAVORI NETTI Sicurezza inclusa a)	882.530,00	882.530,00	882.530,00	882.530,00	882.530,00	711.977,28	435.000,00	1.146.977,28
b) Arredi								
c) SOMME a disposizione								
imprevisti IVA compresa	62.580,39	62.580,39	0,00	79.428,45	79.428,45	40.549,20	9.380,00	49.929,20
IVA 10% lavori	1.025.803,19	971.898,28	959.682,77	942.841,77	942.841,77	962.322,78	35.717,45	998.040,23
IVA 20% - 21% - 22% Arredi	176.506,00	176.506,00	176.506,00	185.239,74	185.239,74	126.837,99	95.700,00	222.537,99
Progettazione, DL, (convenzione)	1.760.085,11	1.760.085,11	1.760.085,11	1.760.085,11	1.760.085,11	1.760.085,11	41.103,72	1.801.188,83
Coordinamento sicurezza	344.138,64	344.138,64	228.000,00	228.000,00	228.000,00	235.000,00		235.000,00
Ottimimento CPI	90.000,00	90.000,00	90.000,00	60.000,00	60.000,00	60.000,00		60.000,00
Progettazione Variante	0,00	0,00	168.000,00	228.000,00	228.000,00	288.000,00		288.000,00
Sub totale spese tecniche	1.760.085,11	1.962.923,46	2.368.085,11	2.276.085,11	2.276.085,11	2.343.085,11	41.103,72	2.384.188,83
CNP/IA 2% e 4%	35.201,70	39.258,47	47.161,70	56.411,31	56.411,31	67.585,13	1.644,15	69.229,28
IVA 20% - 21% - 22% spese tecniche	359.057,36	400.436,39	481.049,36	515.328,31	515.328,31	484.353,11	9.404,53	493.757,64
Spese di collaudo Tec/ammm. e statico -IVA compresa		112.838,35	112.000,00	140.273,60	140.273,60	146.617,60	4.728,65	151.346,25
Spese di gara	5.000,00	15.992,67	15.992,67	15.992,67	15.992,67	15.992,67		15.992,67
art. 92 dlgs 163/06	102.580,32	144.827,30	144.827,30	144.827,30	144.827,30	144.827,30	6.147,00	150.974,30
TOTALE SOMME A DISPOSIZIONE	3.526.814,07	3.774.422,96	4.183.304,91	4.356.428,26	4.356.428,26	4.332.170,88	203.825,50	4.535.996,38
Economie da ribasso d'asta		291.440,18	4.713,33	0,00	0,00			
TOTALE GENERALE (a+b+c)	14.667.375,93	14.667.375,93	14.667.375,93	14.667.375,93	14.667.375,93	14.667.375,93	996.000,00	15.306.201,43
FINANZIAMENTO TOTALE	14.667.375,93	14.667.375,93	14.667.375,93	14.667.375,93	14.667.375,93	14.667.375,93	996.000,00	15.663.375,93
Di cui:								
FINANZIAMENTO ex art. 20 L.67/88 - fase 2	14.667.375,93	14.667.375,93	14.667.375,93	14.667.375,93	14.667.375,93	14.667.375,93		
FINANZIAMENTO ex art. 20 L.67/88 - fase 3 scheda 58							996.000,00	